

Relatório de Gestão 2020

CRMV**TO**
CONSELHO REGIONAL DE MEDICINA VETERINÁRIA
E ZOOTECNIA DO TOCANTINS





Relatório de Gestão 2020 apresentado aos órgãos de controle externo e interno e à sociedade como prestação de contas anual a qual esta Unidade Prestadora de Contas

CAPÍTULOS

Mensagem da
Presidente

1. Visão Geral
Organizacional e
Ambiente Externo

2. Riscos,
Oportunidades e
Perspectivas

3. Governança,
Estratégia e
Desempenho

4. Informações
Orçamentárias,
Financeiras e
Contábeis

Ao assumir a presidência do Conselho Regional de Medicina Veterinária do Estado do Tocantins em novembro de 2019, conhecia os desafios e responsabilidades de representar os (as) Médicos (as) Veterinários (as) e Zootecnistas do Estado do Tocantins de maneira íntegra e profissional.

O ano de 2020 foi um dos mais difíceis pelos quais a humanidade passou nas últimas décadas. Foi marcado pela pandemia do novo coronavírus que exigiu a reinvenção de toda a sociedade. Com a fundamental participação e comprometimento de diretores, conselheiros e colaboradores, estamos cumprindo nossos compromissos de valorizar as categorias profissionais junto à sociedade, de estreitar os laços com outras entidades da medicina veterinária e zootecnia, de fiscalizar e orientar o exercício profissional, e, principalmente, de exercer uma administração transparente na aplicação de seus recursos e em suas ações.

Disponibilizamos número de celular, contatos de e-mail e whatsapp, plantões online e presencial, para atendimento durante as restrições da covid-19. Com relação aos eventos, reduzimos quantidade e trabalhamos na viabilização online, que consideramos um resultado positivo com a participação dos profissionais de forma ativa.

A pandemia também mostrou o quanto a profissão de médico veterinário é importante para a sociedade quando o governo federal publicou a Lei nº 14.023/2020 que considerou a medicina veterinária como profissão essencial ao controle de doenças e a manutenção da ordem pública durante a emergência de saúde pública decorrente da Covid-19, como profissionais que atuam tanto na saúde pública, como na produção de alimentos, e também os zootecnistas que trabalham especificamente na cadeia de produção e alimentos.



Marcia Helena da Fonseca
Presidente do CRMV-TO



1. Visão Geral Organizacional e Ambiente Externo

Identificação da Entidade

Nome e Personalidade Jurídica

CONSELHO REGIONAL DE MEDICINA VETERINÁRIA DO ESTADO DO TOCANTINS / CRMV-TO

Vinculação à Entidade Federal: Conselho Federal de Medicina Veterinária – CFMV

CNPJ: 33.209.263/0001-64

Natureza Jurídica: Autarquia Federal

Área de Jurisdição: Estado do Tocantins

Endereço: Av. Teotônio Segurado Quadra 602 Sul Conj. 01 Lote 06, - Plano Diretora Sul – Palmas – TO

CEP: 77.022-002

Telefones da Entidade: (63) 3214-1077/ 3214-2558

Endereço da página da Internet: www.crmvto.gov.br

Breve histórico

O Conselho Regional de Medicina Veterinária do Estado do Tocantins/CRMV-TO foi criado em 07 de agosto de 1989 por meio da Resolução CFMV nº 551/89 e instalado na cidade de Miracema do Tocantins. O primeiro Presidente da entidade foi o Méd. Vet. Renato Buzolim, CRMV-TO nº 0001, eleito e empossado no dia 07 de dezembro de 1989.

Desde a sua criação a entidade teve 07 (sete) Presidentes:

Galeria de Presidentes

Gestão
1989-1992



Dr. Renato Buzolim

Gestão
1992-1995



Dr. Marcelo Chiquito

Gestão
1995-1998/ 1998-2001



Dra. Arlette Mascarenhas

Gestão
2001-2004/ 2004-2007



Dr. Francisco Ramos

Gestão
2007-2010/ 2010-2013
2013-2016



Dr. Marcelo Inocente

Gestão
2016-2019



Dra. Railda Marques

Gestão
2019-2022



Dra. Márcia Helena

Competências legais e finalidades

O Conselho Regional de Medicina Veterinária do Estado do Tocantins é uma autarquia pública dotada de personalidade jurídica de direito público, com sede e foro na capital Palmas e jurisdição em todo o território do Estado do Tocantins, possui autonomia técnica, administrativa e financeira, além de constituir no conjunto de autarquias do Sistema CFMV/CRMVs.

As competências legais foram estabelecidas por meio da Lei Federal 5.517, de 23 de outubro de 1968, que cria o Conselho Federal de Medicina Veterinária (CFMV) e os Conselhos Regionais de Medicina Veterinária (CRMVs), regulamentada pelo Decreto nº 64.704, de 1969.

A Lei Federal nº 5.550, de 4 de dezembro de 1968, que dispõe sobre o exercício da profissão do Zootecnista; e a Resolução CFMV nº 591, de 1992 que institui e aprova o Regimento Interno Padrão dos Conselhos Regionais.

O CRMV-TO tem por finalidade orientar e fiscalizar o exercício das profissões de médico-veterinário e zootecnista, bem como servir de órgão de consulta dos governos da União, dos Estados e Municípios em assuntos referentes ao exercício profissional, ao ensino, à pesquisa, extensão, produção animal, defesa sanitária, saúde pública e ao meio ambiente, assim como em matéria direta ou indiretamente relacionada com a indústria e o comércio de produtos veterinários, produtos de origem animal e seus derivados, no Estado do Tocantins.



Identidade Institucional

MISSÃO

Contribuir para o desenvolvimento e valorização da Medicina Veterinária e Zootecnia por meio da regulamentação, fiscalização e orientação do exercício profissional, promovendo o bem-estar da sociedade

VISÃO

Fortalecer a imagem institucional da Medicina Veterinária e Zootecnia

VALORES

Comprometimento
Responsabilidade
Sustentabilidade
Ética
Melhoria Contínua
Transparência
Valorização Profissional

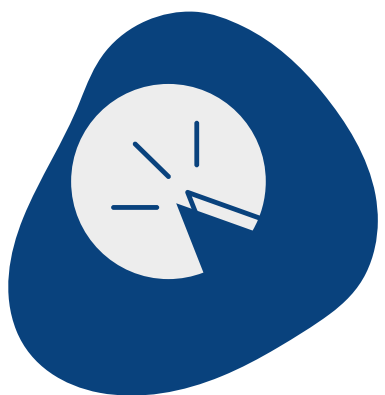
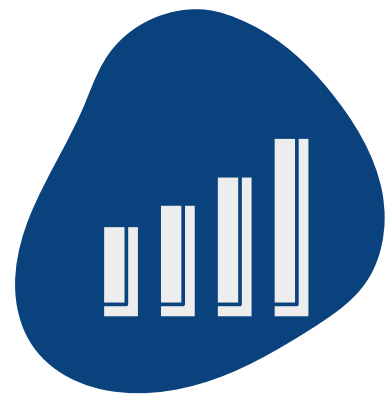

Estrutura Organizacional

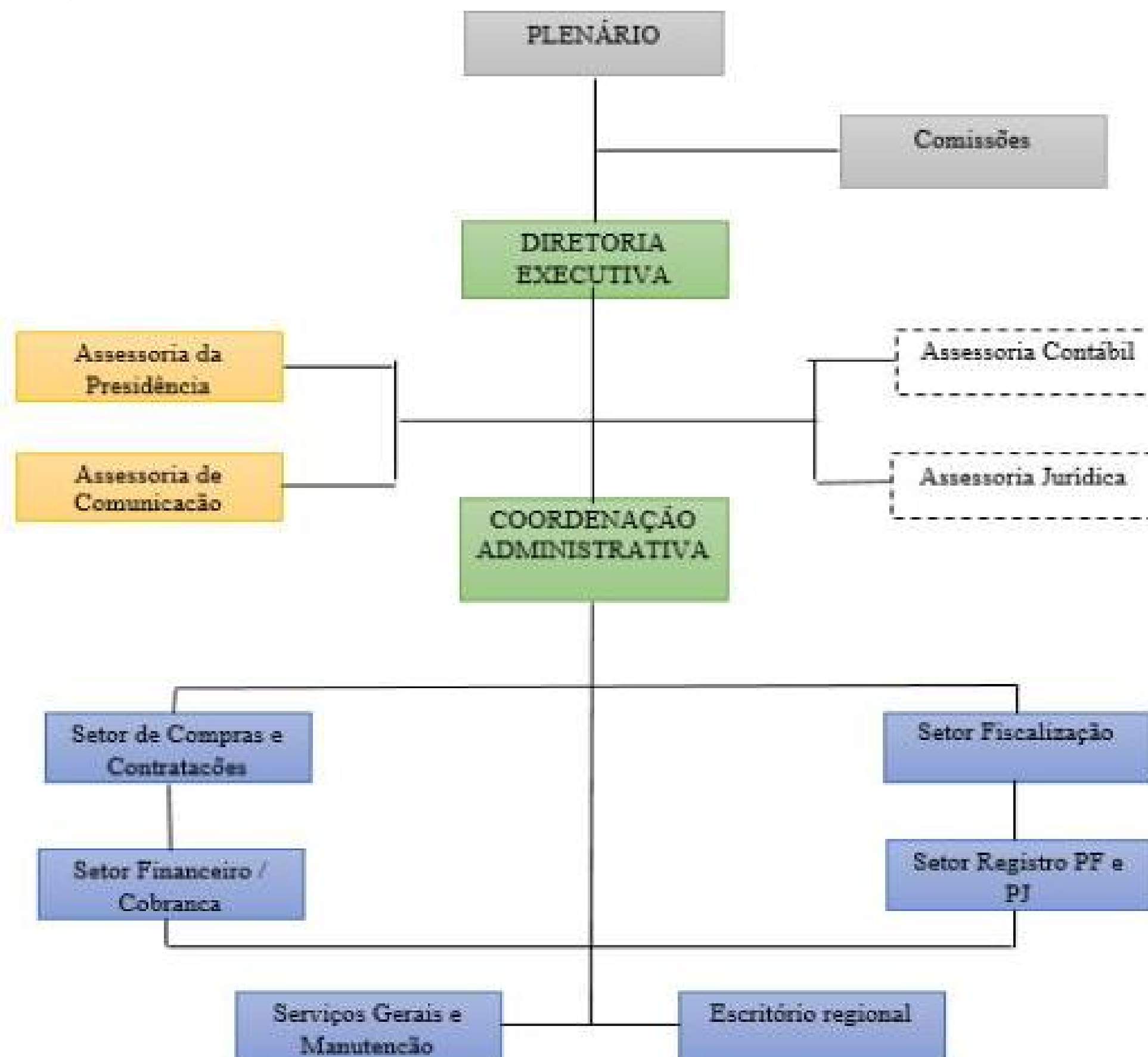

Identificação dos Principais Dirigentes



Márcia Helena da Fonseca
Presidente
Médica Veterinária
CRMV-TO N° 00307



Railda Marques Lima
Vice-Presidente
Médica Veterinária
CRMV-TO N° 00511



Joseanne Cadermatori
Secretária-Geral
Médica Veterinária
CRMV-TO N° 01044



Nilda Costa Távora
Tesoureira
Médica Veterinária
CRMV-TO N° 00456

Principais canais de comunicação com a sociedade



O profissionais e empresas podem acessar os serviços oferecidos pelo CRMV-TO por meio de seu atendimento presencial na Sede da entidade, bem como na Delegacia Regional instalada em Araguaína - TO.

Atendimento Presencial

Atendimento presencial funciona nas unidades do CRMV-TO de segunda a sexta-feira das 12:00 às 18:00, relacionados com as mais diversas situações, tais como: inscrições, transferências, cancelamentos, alterações cadastrais de profissionais e empresas, orientações técnicas, entre outros.

Teleatendimento

Atualmente, o CRMV-TO não possui equipe exclusiva para o serviço de atendimento ao cidadão (SAC) via telefone ou por meio de chat on-line, entretanto, todos os departamentos prestam atendimento telefônico e via e-mail, WhatsApp por meio dos contatos disponíveis no link contatos no site do Conselho. Em 2020, foram realizadas mais 1.650 atendimentos por telefone, 2.532 por e-mail.

A ampliação e melhoria da comunicação com os profissionais tem sido uma preocupação do CRMV-TO e, por essa razão, em 2019 foram encaminhados boletins e notas on-line por e-mail, além da divulgação nas redes sociais.

A comunicação tanto com os profissionais quanto com o cidadão comum também é realizada por meio do site www.crmvto.gov.br, canal que é possível ter acesso à legislação pertinente, informações institucionais, notícias, publicações e parcerias.

Transparência e Prestação de Contas

Considerando a necessidade do cumprimento do Acórdão TCU nº 96/2016 e da Lei Federal nº 12.527/11 – Lei de Acesso à Informação, o CRMV-TO possui no seu portal a Transparência e Prestação de Contas, exclusivamente dedicado a prestar informações sobre todos os seus processos, especialmente no que diz respeito à aplicação dos recursos financeiros do Conselho.

Com o canal, os profissionais Médicos-Veterinários e Zootecnistas também podem acessar resoluções, relatórios de gestão, processos licitatórios, pagamentos de verbas indenizatórias, salários dos funcionários, e contratos.

The screenshot displays the CRMV-TO website interface. At the top, there is a header with contact information (phone: 63 99107-2564, email: registro@crmvto.gov.br), a search bar labeled 'Pesquisar...', and social media icons for Facebook, Twitter, YouTube, and Instagram. Below the header is a navigation bar with the CRMV-TO logo and icons for 'Siscad', 'Anuidade', 'Certidão', 'Whatsapp', and 'Ouvidoria'. The main navigation menu includes: INSTITUCIONAL, LEGISLAÇÃO, PROFISSIONAIS, EMPRESAS, ART, FISCALIZAÇÃO, COMUNICAÇÃO, and TRANSPARÊNCIA E PRESTAÇÃO DE CONTAS. The 'TRANSPARÊNCIA E PRESTAÇÃO DE CONTAS' menu is expanded, showing a list of sub-items: Execução Financeira e Orçamentária, Gestão de Pessoas, Licitações e Contratos, Planejamento e Relatórios, and Portarias CRMV TO. A large banner for 'ANUIDADE 2021' is visible, with a promotional message: 'Ganhe 5% DE DESCONTO efetuando o pagamento até dia 31/03, quarta.'

CANAIS DE COMUNICAÇÃO CRMV-TO

Site: www.crmvto.gov.br

Facebook: CRMV Tocantins

Instagram: @carmvtocantins

Youtube: CRMV Tocantins



CANAIS DE ATENDIMENTO CRMV-TO



63 3214-1077

63 3214-2558

63 3214-2560

Das 12h00 às 18h00



Av. Teotônio Segurado 602 Sul
Conj. 01 Lote 06, Plano Diretor Sul,
Palmas – TO



carmvto@carmvto.gov.br



www.crmvto.gov.br

Ouvigatoria



CRMV^{TO}
EM AÇÃO

Agora você pode se
comunicar conosco
também pelo Whats.

Salve o número,
mande um oi e faça
parte da lista de
transmissão.

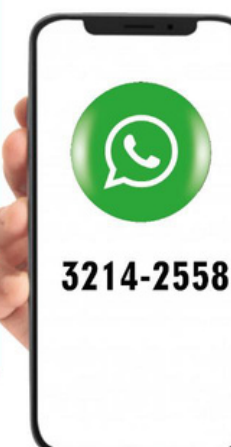

Ambiente Externo

O ano de 2020 foi atípico, com a pandemia da COVID-19 interferindo em vários aspectos nas rotinas da medicina veterinária e zootecnia.

Várias profissionais estavam na dianteira no enfrentamento à Covid-19, atuando em segmentos de saúde pública, vigilância sanitária, pesquisa e desenvolvimento de vacinas e medicamentos e assegurando a qualidade da cadeia da produção de origem animal.

Destacam-se os seguintes fatores externos que influenciaram a gestão no ano de 2020.

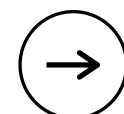





1) Os serviços do CRMV-TO sofreram com as restrições de funcionamento e com o distanciamento social, principalmente as ações de fiscalização, que dependem de deslocamentos dos seus fiscais.

2) Entendimento da necessidade de manutenção do funcionamento dos estabelecimentos veterinários e daqueles destinados ao comércio de produtos para alimentação animal. Durante a pandemia, o governos estado e municípios baixaram decretos restringindo a abertura de estabelecimentos, como medidas temporárias de prevenção ao contágio e à transmissão do Covid-19. Dessa forma, o CRMV-TO agiu ativamente em vistas do esclarecimento junto ao poder executivo de que, observadas as diretrizes e regras sanitárias federais, estaduais e municipais, os estabelecimentos veterinários, bem como os destinados ao comércio de produtos para alimentação animal, deveriam se manter em funcionamento, sendo facultada a cada profissional a análise nesse sentido.

3) A manutenção do entendimento do Superior Tribunal de Justiça sobre a inexigibilidade por parte do CRMVs de responsável técnico em estabelecimentos que mantenham animais e vendam medicamentos veterinários. Esse cenário foi desafiador em dois aspectos. Primeiro, de saúde única, pois a comercialização de medicamentos veterinários sem a devida supervisão técnica repercute na sociedade de forma negativa de diversas formas. Por fim, o outro aspecto é o financeiro, pois ao desvincular as empresas do CRMV.

4) Embora os serviços médicos-veterinários tenham sido consideradas como serviços essenciais durante a pandemia, foi notória a crise econômica vivida pelo país, com a perda de empregos, fechamentos de estabelecimentos e as medidas restritivas impostas pelos governos para combater a Covid-19. Dessa forma, o CFMV baixou a Resolução 1314/2020, que prorrogou os vencimentos da anuidade do exercício de 2020

Modelo de Negócios

CADEIA DE VALOR DOS PROCESSOS FINALÍSTICOS	PRINCIPAIS ÁREAS QUE ATUAM NA CADEIA DE VALOR	VALOR AGREGADO
 FISCALIZAR	Setor de Fiscalização/ART	<p>Assegurar que os estabelecimentos possuam profissionais qualificados e capazes de garantir a qualidade dos produtos e serviços entregues à sociedade.</p> <p>Garantir que profissionais e estabelecimentos atuem em conformidade com as legislações vigentes, atuando as inconformidades constatadas.</p>
 REGISTRAR	Setor de Cadastro	<p>Garantir que os profissionais estejam habilitados para exercer a profissão.</p> <p>Garantir que os estabelecimentos com atividades relacionadas à medicina veterinária e à zootecnia estejam aptos para exercerem suas atividades perante a sociedade.</p>
 DISCIPLINAR	Plenário Diretoria Executiva Comissões Técnicas Assessoria Técnica	Contribuir em consultas públicas da legislação acerca de assuntos pertinentes à medicina veterinária e zootecnia.
 ORIENTAR	Plenário Diretoria Executiva Comissões Técnicas Assessoria Técnica ASCOM	<p>Assegurar que a sociedade tenha conhecimento da importância das profissões nas diversas áreas.</p> <p>Orientar os profissionais quanto às normativas que regem as profissões e especificidades técnicas que as permeiam.</p>
 JULGAR	Plenário	<p>Assegurar a observância da ética profissional e das normas relativas à atuação do médico veterinário e zootecnista.</p> <p>Proteger a sociedade dos eventuais maus profissionais.</p>

MISSÃO

MÉDICOS VETERINÁRIOS, ZOOTECNISTAS E SOCIEDADE





2. Riscos, Oportunidades e Perspectivas



AO CRMV-TO, no exercício de suas ações em favor de alcançar seus objetivos, está sujeito a uma série de riscos, sendo eles tanto do ponto de vista externo quanto interno.

Identificamos como riscos específicos para essa Autarquia as constantes decisões judiciais em desfavor do CRMV-TO, que limitam a fiscalização a estabelecimentos que comercializam animais e vendam medicamentos para animais, impossibilitando a autarquia de cumprir suas obrigações de defesa dos interesses da sociedade e, quando da adoção de medidas que restam barradas por decisões judiciais, ocasionam a perda dos esforços empregados, o que significa gastos de recursos humanos, materiais e financeiros sem a necessária efetividade esperada, constituindo-se em perdas irreparáveis para a sociedade e o bem estar do animal.

Apontamos também como risco que podem afetar a capacidade dessa autarquia em alcançar seus objetivos, a enorme carga de demandas e atividades que precisam ser absorvidas e solucionadas pela Autarquia, com o fator complicador de um quadro de servidores limitado.

A alta inadimplência afeta diretamente o fluxo de caixa da instituição para o cumprimento das metas impostas, muito consequência da crise econômica do país. Por outro lado, para aumentar a arrecadação visando a sustentabilidade financeira do CRMV-TO, temos fortalecido as ações de cobranças administrativas e judiciais.



A diretoria executiva do CRMV-TO considera a gestão de riscos e os controles internos como elementos essenciais à consecução dos objetivos e o cumprimento da missão da instituição, contribuindo para alcançar os resultados planejados de maneira mais segura e sustentável, bem como a estrita observância à legislação e regulamentos aplicáveis à entidade.

Com relação aos controles internos, cabe ressaltar que a Instituição reconhece a necessidade de aprimorar cada vez mais os seus mecanismos de controle, tanto pelas comunicações internas, sistemas de informação e adequação às legislações, bem como o incentivo à participação dos servidores na elaboração de procedimentos.

Até o momento, o CRMV-TO não possui um sistema de gerenciamento de riscos ou mecanismos para tratar exclusivamente de questões relacionadas aos riscos.

A prática da gestão de riscos e de controles internos ainda não é uma rotina neste Regional. Contudo, um estudo vem sendo realizado para avaliar os riscos específicos relacionados à satisfação dos clientes intermediários e final, à evolução administrativa e tecnológica e ao controle de custos.

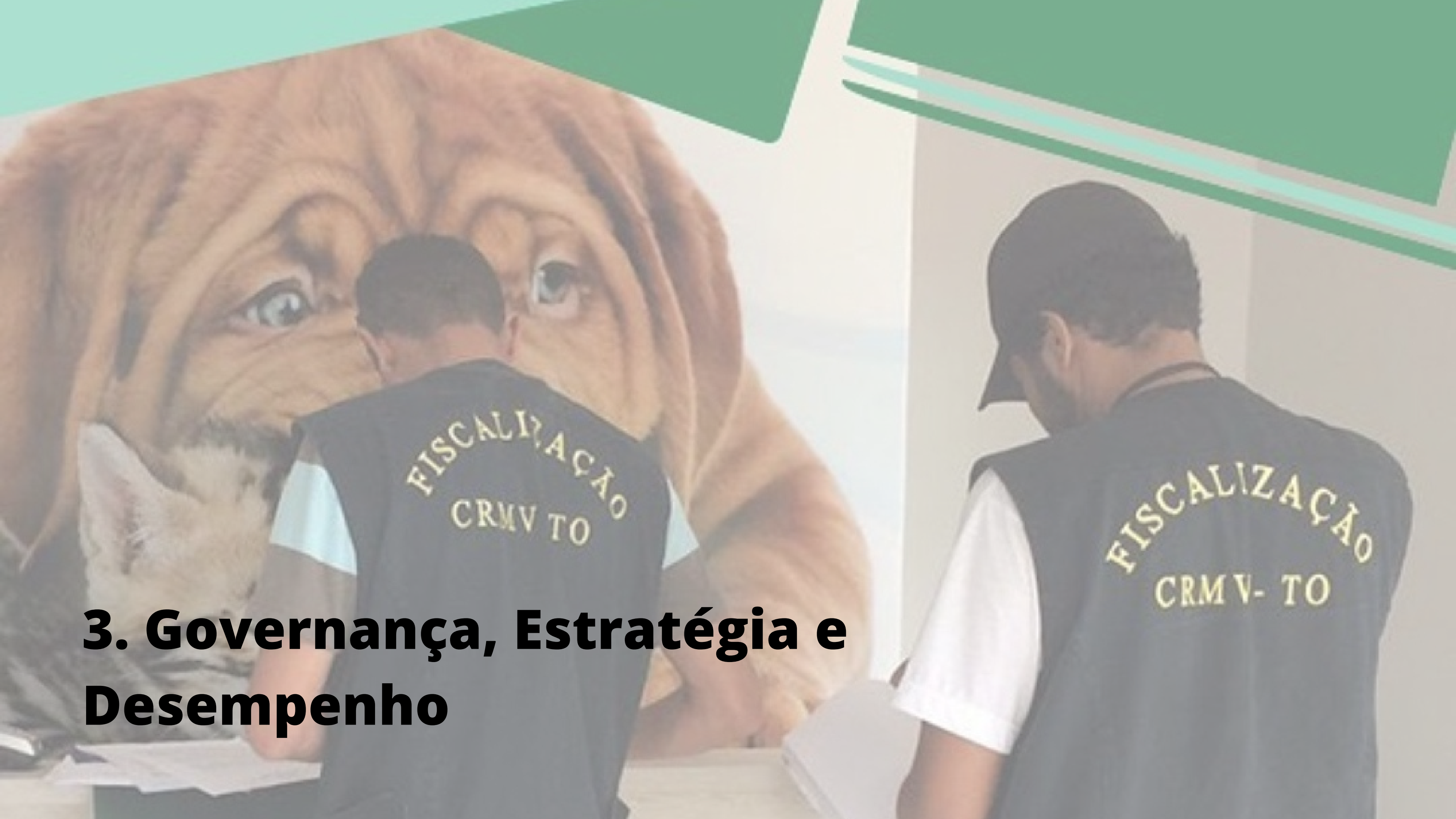

3. Governança, Estratégia e Desempenho

GOVERNANÇA

O CRMV-TO é estruturado conforme Art. 13 da Lei nº 5.517, de 23 de outubro de 1968, onde o Poder Executivo é exercido pelo Presidente com apoio da Diretoria Executiva, constituída pelo Vice-Presidente, Secretário-Geral e Tesoureiro, o Poder Legislativo/Deliberativo é exercido pelo Plenário integrado pela Diretoria Executiva e Conselheiros conforme Resolução CFMV n.º 591, de 26 de junho de 1992, além do Decreto nº 64.704, de 17 de junho de 1969.

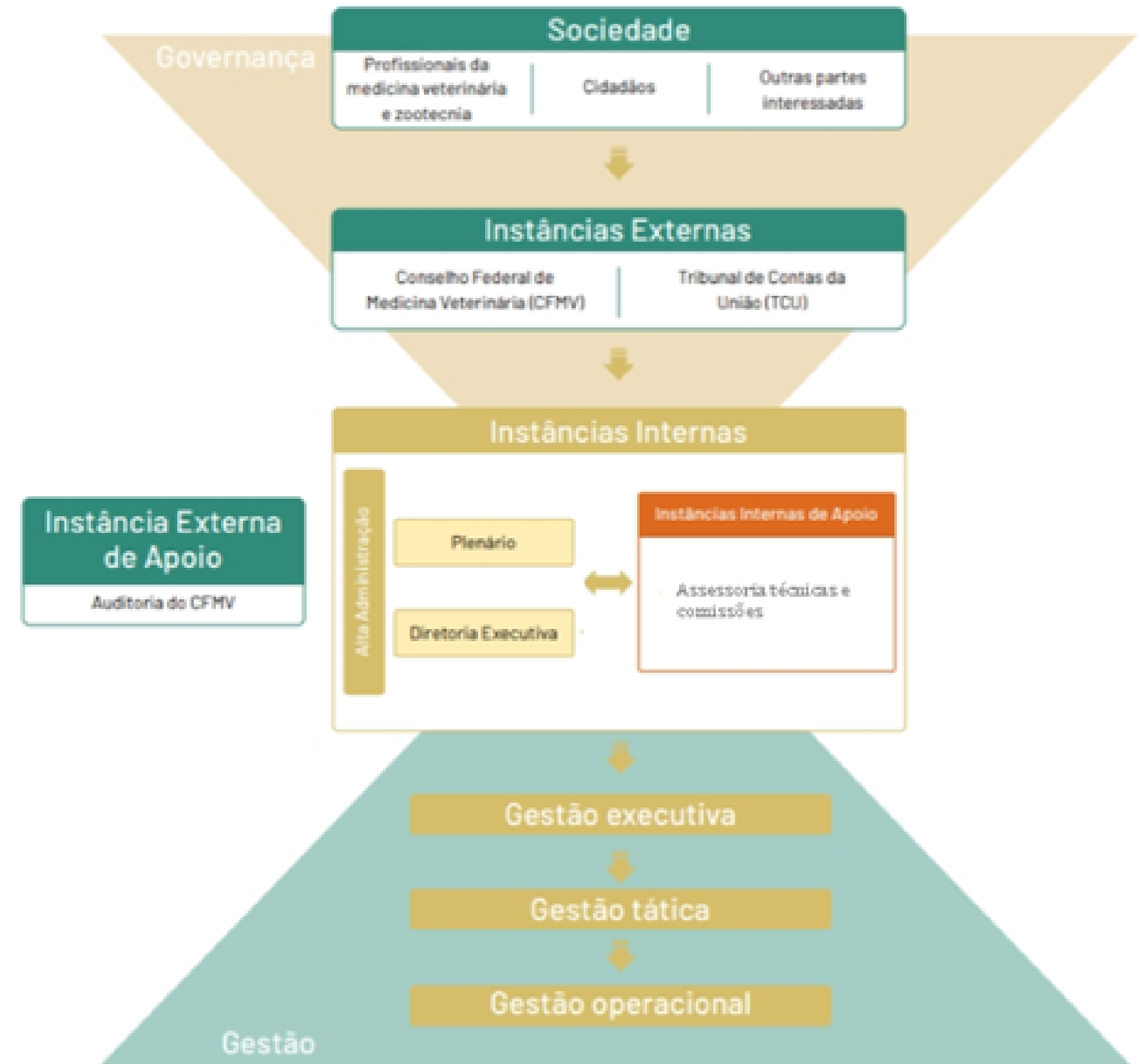

Descrição

ESTRUTURA DE GOVERNANÇA

INSTÂNCIAS INTERNAS

Plenário: órgão legislativo/deliberativo também funciona como tribunal de honra. É composto por 4 diretores e 12 conselheiros .

Diretoria Executiva: é integrada por presidente, vice-presidente, secretária-geral e tesoureira, que são responsáveis pela execução das Resoluções do plenário do CRMV-TO, bem como preservação das medidas de ordem administrativa, financeira e/ou social do Conselho.

INSTÂNCIAS INTERNAS DE APOIO

instâncias internas de apoio contribuem para a boa governança da organização, realizando a comunicação entre partes interessadas externas e internas, comunicando inconformidades à alta gestão. No CRMV-TO as instâncias envolvidas são as assessorias de comunicação, assessoria jurídica, assessoria contábil e as comissões permanentes e técnicas. A gestão estratégica (Diretoria Executiva), a gestão tática (Coordenação) e operacional.

INSTÂNCIAS EXTERNAS

-O Conselho Federal de Medicina Veterinária (CFMV): é o órgão que regula e também fiscaliza as atividades desenvolvidas pelos Conselhos Regionais de Medicina Veterinária.

-Tribunal de Contas da União (TCU): é o órgão de controle externo responsável pela fiscalização contábil, financeira, orçamentária, operacional e patrimonial dos órgãos e entidades públicas.

Planejamento Estratégico



O planejamento estratégico insere mudanças profundas na estrutura administrativa do Conselho, para que as ações específicas e os objetivos estratégicos sejam atendidos em sua totalidade.

O plano estratégico do CRMV-TO foi desenvolvido em 2019 para a gestão triênio 2019/2022. A cada triênio é feita a reavaliação do plano a fim de adequar aos objetivos da nova gestão. Anualmente é elaborado o plano de atividades com iniciativas e resultados esperados.

Mapa estratégico é uma representação gráfica da estratégica, que evidencia os desafios que a organização terá que superar para concretizar sua missão e visão de futuro.

O mapa é estruturado por meio de objetivos estratégicos distribuídos nas perceptivas da instituição que são: SOCIEDADE, PROCESSOS FINALÍSTICOS E RECURSOS.

Objetivos Estratégicos

Sociedade:

- Consolidar-se como órgão fiscalizador do exercício profissional da Medicina Veterinária e Zootecnia;
- Contribuir para o desenvolvimento dos profissionais da Medicina Veterinária e Zootecnia;

Processos Finalísticos:

- Comunicação: Ampliar a comunicação nas 4 dimensões: interna, CFMV/CRMVs, profissionais inscritos e sociedade;
- Fiscalização: Intensificar a fiscalização;
- Atuação institucional: Otimizar o processo de gestão e atendimento ao profissional e à sociedade na melhoria da prestação dos serviços; e fortalecer e ampliar parcerias estratégicas;
- Valorização Profissional: Desenvolver competências dos profissionais inscritos; e Promover ações que visem a valorização profissional;

Recursos

- Pessoas: Adequar o quadro de servidores à necessidade organizacional;
- Orçamento: Buscar a efetividade da gestão orçamentária e financeira promovendo o equilíbrio entre as receitas e as despesas;
- Infraestrutura: Adequar e modernizar a infraestrutura física do CRMV-TO; e Promover soluções tecnológicas que assegurem a execução estratégica dos serviços.



Mapa Estratégico

Missão: Contribuir para o desenvolvimento e valorização da Medicina Veterinária e Zootecnia por meio da regulamentação, fiscalização e orientação do exercício profissional, promovendo o bem-estar da sociedade.

Visão: Fortalecer a imagem institucional, da Medicina Veterinária e da Zootecnia.

Sociedade

Consolidar-se como órgão fiscalizador do exercício profissional da Medicina Veterinária e Zootecnia

Contribuir para o desenvolvimento dos profissionais da Medicina Veterinária e Zootecnia

Processos Finalísticos

Comunicação

Implantar a comunicação nas 4 dimensões: interna, CFMV/CRMVs, profissionais inscritos e sociedade

Fiscalização

Reestruturar o serviço de fiscalização e otimizar o atendimento ao profissional e à sociedade.

Atuação institucional

Implantar Modelo de Gestão no CRMV-TO com foco em resultados

Implementar parcerias estratégicas.

Valorização profissional

Desenvolver competências dos profissionais inscritos.

Promover ações que visem a valorização profissional.

Recursos

Pessoas

Implantar política de treinamento e desenvolvimento de pessoas.

Adequar o quadro de servidores à necessidade organizacional.

Orçamento

Buscar a efetividade da gestão orçamentária e financeira promovendo o equilíbrio entre as receitas e as despesas.

Infraestrutura

Adequar e modernizar a infraestrutura física, tecnológica e de serviços.

VALORES

Comprometimento

Sustentabilidade

Responsabilidade

Ética

Melhoria Contínua

Valorização profissional

Transparência

Principais programas, projetos e iniciativas

Projeto/Programa/Iniciativa	Descrição	Despesa	Status
Solenidade de entrega de carteiras profissionais	O CRMV-TO em Janeiro de 2020 realizou a 1ª solenidade de entrega de carteiras profissionais. As solenidades ocorreram no período de janeiro a março, suspenso devido as restrições da covid-19.	zero	Suspenso a partir de março
Seminário de Responsabilidade Técnica	Foram realizados 3 seminários básicos, sendo 2 presenciais e 1 online, capacitando mais de 300 profissionais para atuarem na responsabilidade técnica.	Zero	Concluído
CRMV-TO em Ação	Divulgação nas mídias sociais das ações realizadas pelo CRMV-TO, e elaboração do informativo na versão online divulgado trimestralmente.	Zero	Concluído
Valorização dos serviços de médicos veterinários e zootecnistas	O CRMV-TO enviou um ofício ao governo estadual e prefeituras para esclarecer a importância do serviço dos mesmos permanecer abertos durante os decretos de restrição, por serem essenciais a população.	Zero	Concluído
Inclusão do Médico-Veterinário em convênios	O Conselho conseguiu incluir o Médico-Veterinário na campanha do "Heróis Abastecidos" da rede Ipiranga, que concedia 10% de desconto aos profissionais da saúde.	zero	concluído
Lives do CRMV-TO	Em virtude da pandemia da Covid-19, e a impossibilidade de realização de eventos presenciais, o CRMV-TO, através do instagram oficial do Conselho, realizou diversas lives temáticas.	Zero	Concluído

Projeto/Programa/ Iniciativa	Descrição	Despesa	Status
Portal da Transparência	Atender as exigências do TCU de transparência pública, referente a aplicação da LAI (Lei de Acesso a Informação)	Zero	Em andamento
Comissões Técnicas	O CRMV-TO possui representante no Comitê Estadual Pró-Animais. Criou também a Comissão de Bem-Estar Animal para fortalecer as ações que serão desenvolvidas em conjunto com outros órgãos.	Zero	Concluído
IV Zootins	Em comemoração ao dia do Zootecnista, o CRMV-TO e a Unicatólica realizou o IV Encontro dos Zootecnistas do Tocantins – Zootins com a participação de palestrante do CFMV, no período de 11 a 15 de maio, palestras online e gratuitas via google meet.	Zero	Concluído
2ª SEMEV	Em comemoração ao dia do Médico Veterinário, o CRMV-TO realizou a 2ª Semana do Médico Veterinária – SEMEV, nos dias 02 e 03 de setembro, com a participação de palestrantes do CFMV, CRMV-RJ e regionais, via online e gratuitas.	Zero	Concluído
Convênios com empresas para descontos	O Conselho fechou diversas parcerias com empresas de todos os ramos para parcerias nos serviços e produtos, beneficiando dessa forma os profissionais inscritos.	Zero	Concluído
Whatsapp e linha de transmissão	Buscando uma comunicação direta, foi criado o whatsapp do CRMV-TO e linha de transmissão para os profissionais, com envio de conteúdos e informações oficias e atendimentos online.	Zero	Concluído

Alocação de recursos



GASTOS COM FISCALIZAÇÃO (FISCAIS)

Valor total gasto com salários	R\$ 149.789,40
Valor total gasto com encargos	R\$ 44.187,87
Valor total gasto com benefícios	R\$ 0,00

GASTOS COM FISCALIZAÇÃO (APOIO)

Valor total gasto com transporte e veículos	R\$ 8.667,99
Valor total gasto equipamentos de fiscalização	R\$ 0,00
Valor total gasto com diárias	R\$ 2.160,00
Valor total gasto com alimentação	R\$ 0,00
Valor total gasto com capacitação de fiscais	R\$ 0,00
Valor total gasto com telefonia móvel institucional	R\$ 0,00
Valor total gasto com outros gastos	R\$ 0,00

GASTOS COM DEMAIS ATIVIDADES FINALÍSTICAS

Valor total gasto com registro	R\$ 35.760,00
Valor total gasto com normatização	R\$ 0,00
Valor total gasto com julgamento	R\$ 0,00
Valor total gasto com orientação	R\$ 0,00
Valor total gasto com outros gastos	R\$ 0,00

INDENIZAÇÕES A CONSELHEIROS

Valor total gasto com diárias	R\$ 18.200,00
Valor total gasto com jetons	R\$ 20.800,00
Valor total gasto com auxílio representação	R\$ 0,00
Valor total gasto com demais verbas indenizatórias	R\$ 6.458,14
Valor total gasto com outros gastos	R\$ 0,00

Resultados da Área Fim

NÚMERO DE PROFISSIONAIS CADASTRADOS

Em 2020 se inscreveram 139 profissionais sendo:

Médicos(as) Veterinários(as): 125

Zootenistas: 14

55% do sexo Masculino e 45% do sexo Feminino.

NÚMERO DE EMPRESAS REGISTRADAS

Em 2020 se registraram 66 empresas.

FISCALIZAÇÃO

Total de empresas fiscalizadas: 127

Termos de fiscalizações emitidos: 27

Autos de Infração emitidos: 89

Termos de constatação emitidos: 11 8 Autos de Multas emitidos



GESTÃO DE PESSOAS

PERCENTUAL DE FISCAIS EM RELAÇÃO AO TOTAL DE COLABORADORES – 25%

DESPESA DE PESSOAL				
EXERCICIO	FUNCIONARIOS ATIVOS	FUNCIONARIOS INATIVOS	PENSIONISTAS	TOTAL
2020	424.174,55	0,00	0,00	424.174,55
2019	403.455,05	0,00	0,00	403.455,05

JUSTIFICATIVA PARA AUMENTO/DIMINUIÇÃO

A política de gestão de pessoas praticada pelo CRMV -TO é pautada nas diretrizes institucionais e desenvolvida por meio de ações específicas na área de recursos humanos, voltadas para valorização do seu corpo funcional. Tem como finalidade motivar e comprometer os funcionários com os resultados operacionais da unidade de trabalho e, conseqüentemente, com os objetivos estratégicos da organização.

A política fundamenta-se em questões como: desenvolvimento profissional, remuneração, cursos e treinamentos, benefícios praticados no mercado, qualidade de vida e compromisso com a inclusão social. Para o ano de 2020 houve um aumento nas despesas com pessoal devido ao reajuste anual de salários praticado pelo órgão.



4. Informações Orçamentárias, financeiras e Contábeis



SAMANTHA BLACK
sales director

PHONE
0028 01234 5678

EMAIL
info@samablaq.com

WEBSITE
www.mypage.com

SKYPE
skype: sambqak

ADDRESS
125 Name Street,
Town / City,
State / Country,
Postal / ZIP code

HOBBIES
creating websites
swimming
photography
body building

EXPERIENCE

- POSITION TITLE** for company tid
Present
Short description of the position and the responsibilities you had in this position.
- POSITION TITLE** for company tid
2013 - 2016
Short description of the position and the responsibilities you had in this position.
- POSITION TITLE** for company tid
2012 - 2013
Short description of the position and the responsibilities you had in this position.
Lorem ipsum dolor sit amet lur dis onomiu inusani qui spe volur new.
- POSITION TITLE** for company tid
2003 - 2010
Short description of the position and the responsibilities you had in this position.

EDUCATION

- WEB ADVERTISING SEMINAR**
2015
University of London, UK
- GRAPHIC DESIGN CREW**
2015
London Art College, UK
Leader of the group, Lorem ipsum
- HIGH SCHOOL UNIVERSITY**
2008 - 2014
Short description of the school and the responsibilities you had in this position.
Lorem ipsum dolor sit amet lur dis onomiu inusani qui spe volur new.
- SCHOOL TITLE LOREM**
2004 - 2008
Short description of the position and the responsibilities you had in this position.

PROFESSIONAL STATEMENT
Lorem ipsum dolor sit amet, consectetur adipiscing elit. Suspendisse suscipit efficitur lectus, Fusce iaculis, leo nec vulputate efficitur, lorem interdum elit, ut vestibulum nisl metus non mi.

SKILLS

- PHOTOGRAPHY
- PHOTOSHOP
- INDESIGN
- WORDPRESS
- TIME KEEPING
- ORGANISATION

REFERENCES

- ELIOT BROWN**
0028 01234 5678
eliot@mypage.com
- ELIOT BROWN**
0028 01234 5678
eliot@mypage.com
- ELIOT BROWN**
0028 01234 5678
eliot@mypage.com

Resumo da situação e do desempenho contábil



A arrecadação do CRMV TO é composta basicamente por Receitas de contribuições, Receitas Tributárias, Financeiras, Transferências, Outras e Receitas de Capital.

Dois grupos merecem destaque dentre o rol citado anteriormente: Receita Contribuições e Receitas tributarias. Em relação ao exercício de 2020 o orçamento do CRMV-TO foi previsto no montante total de **R\$ 1.140.000,00** deste foi realizado **R\$ 845.204,68** ou seja houve uma arrecadação de **74,14%** do valor orçado.

RECEITA CORRENTE ORÇADA X REALIZADA EM 2020

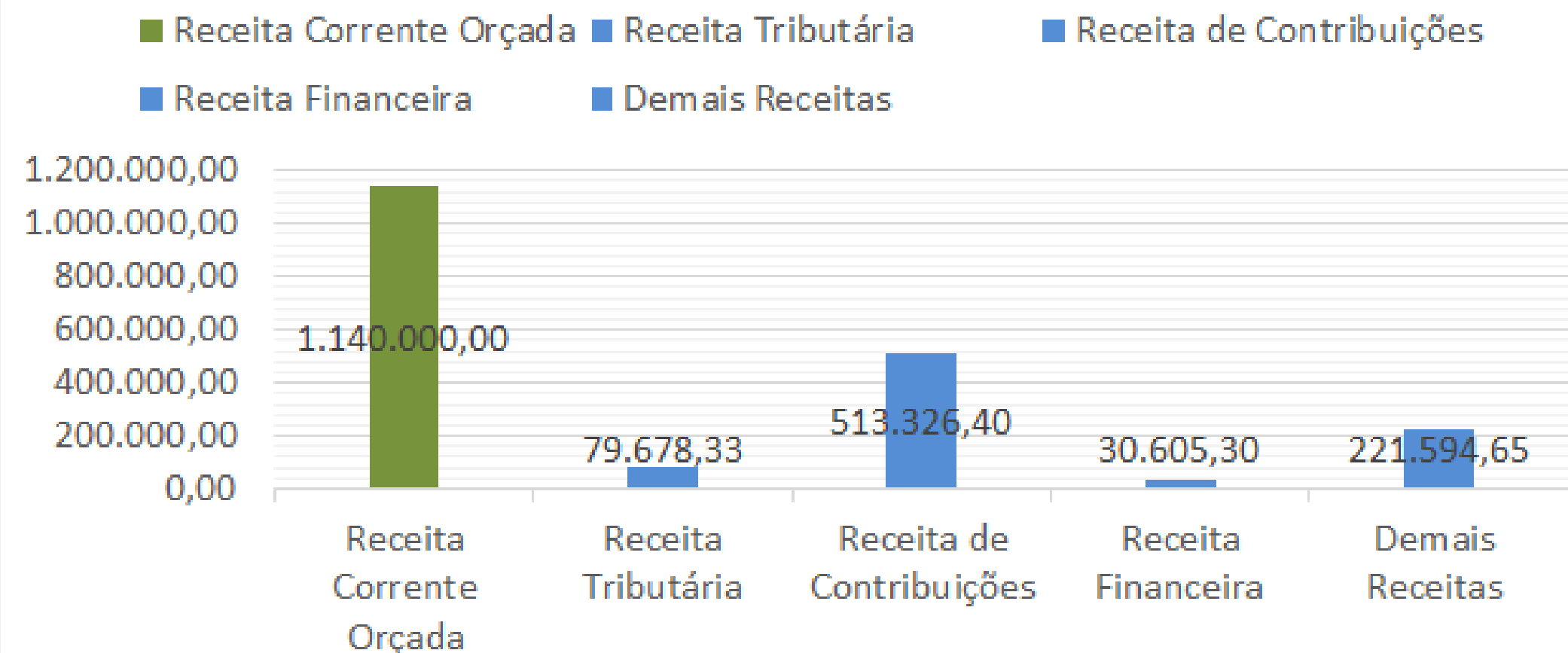

Evolução no exercício de referência em comparação com o último exercício

No ano de 2020 em relação ao ano de 2019 houve uma queda na arreação de 7% considerando as receitas correntes e de recursos próprios.

Evolução mensal da receita por exercício

Mês	Exercício 2018				Exercício 2019				Exercício 2020			
	Qtd	Valor	Qtd.Acumu	VI.Acumulado	Qtd	Valor	Qtd.Acumu	VI.Acumulado	Qtd	Valor	Qtd.Acumu	VI.Acumulado
CRMV / TO												
Mês	Qtd	Valor	Qtd.Acumu	VI.Acumulado	Qtd	Valor	Qtd.Acumu	VI.Acumulado	Qtd	Valor	Qtd.Acumu	VI.Acumulado
janeiro	209	122.039,65	209	122.039,65	206	127.515,47	206	127.515,47	216	110.082,92	216	110.082,92
fevereiro	201	147.215,93	410	269.255,58	186	206.826,27	392	334.341,74	200	162.723,21	416	272.806,13
março	220	72.978,90	630	342.234,48	172	66.160,81	564	400.502,55	201	609.820,87	617	882.627,00
abril	207	45.852,12	837	388.086,60	166	48.665,28	730	449.167,83	139	27.171,50	756	909.798,50
maio	176	45.466,76	1013	433.553,36	178	50.565,73	908	499.733,56	112	31.598,61	868	941.397,11
junho	218	79.378,43	1231	512.931,79	148	40.505,23	1056	540.238,79	166	53.054,59	1034	994.451,70
julho	237	147.115,99	1468	660.047,78	217	70.336,93	1273	610.575,72	20	31.342,52	1054	1.025.794,22
agosto	236	30.736,54	1704	690.784,32	196	44.102,49	1469	654.678,21	28	208.690,04	1082	1.234.484,26
setembro	163	40.885,25	1867	731.669,57	184	41.353,16	1653	696.031,37	177	44.365,83	1259	1.278.850,09
outubro	207	39.796,83	2074	771.466,40	191	40.781,83	1844	736.813,20	57	27.976,94	1316	1.306.827,03
novembro	161	29.149,72	2235	800.616,12	191	156.094,78	2035	892.907,98	26	27.933,36	1342	1.334.760,39
dezembro	157	119.337,38	2392	919.953,50	128	39.972,16	2163	932.880,14	22	38.699,68	1364	1.373.460,07
Total	2.392	919.953,50			2.163	932.880,14			1.364	1.373.460,07		

Declaração do contador

Uma assessoria contábil competente e confiável é uma das necessidades essenciais nas organizações da atualidade. Nos Sistema CRMVs não poderia ser diferente, a contabilidade contribui com os objetivos, metas e missão da Autarquia buscando solidificar a sustentabilidade do Conselho, seja monitoramento de gastos ou acompanhamento das receitas realizadas, na disponibilização de relatórios solicitados pelas unidades de Gestão, neste sentido, a contabilidade atua como meio de consulta técnica para tomada de decisões estratégicas que envolvam ações financeiras, orçamentárias e patrimoniais da Entidade.

Para tanto a contabilidade não atua diretamente na execução de políticas públicas, mas sim dando suporte operacional as atividades de gestão de várias unidades, e principalmente, a alta direção como subsidio para tomada de decisões. Este relatório, gerado em 2021, busca, atender às orientações do Tribunal de Contas da União, evidenciar à sociedade, de forma interligada, clara, bem articulada atendendo os requisitos de confiabilidade da informação, clareza, eficiência, como o Conselho Regional de Medicina Veterinária do Tocantins gerou valor à sociedade no exercício de 2020.

Desta forma, declaro que as informações constantes nos demonstrativos contábeis:

Balanço Orçamentário, Financeiro e Patrimonial e as Demonstrações das Variações Patrimoniais, Comparativo da Receita Arrecadada, comparativo das Despesa Executada e Demonstração de Fluxo de Caixa, relativos ao exercício de 2020, refletem nos seus aspectos os mais relevantes, adequada e integralmente a situação orçamentária, financeira e patrimonial da unidade jurisdicionada que apresenta Relatório Integrado.

Ana Paula L. F. Guimarães
CRC TO 4916/O-0



Demonstrações contábeis exigidas pela Lei 4.320/64 e Notas Explicativas

Período: 01/01/2020 a 31/12/2020

Balanco Financeiro

INGRESSOS			DISPÊNDIOS		
ESPECIFICAÇÃO	Exercício Atual	Exercício Anterior	ESPECIFICAÇÃO	Exercício Atual	Exercício Anterior
Receita Orçamentária	1.373.460,07	932.880,14	Despesa Orçamentária	727.167,26	880.309,26
RECEITA REALIZADA	1.373.460,07	932.880,14	CREDITO EMPENHADO A LIQUIDAR	9.818,61	8.247,44
RECEITAS CORRENTES	845.204,68	908.880,14	CREDITO EMPENHADO LIQUIDADADO	14.653,58	12.337,40
RECEITA TRIBUTÁRIA	79.678,33	85.144,67	CREDITO EMPENHADO – PAGO	702.695,07	859.724,42
TAXA PELA PRESTAÇÃO DE SERVIÇOS	79.678,33	85.144,67	DESPESAS CORRENTES	698.060,54	767.929,77
TAXAS E EMOLUMENTOS	79.678,33	85.144,67	PESSOAL, ENCARGOS E BENEFÍCIOS	424.174,55	403.455,05
RECEITAS DE CONTRIBUIÇÕES	513.326,40	626.128,69	USO DE BENS E SERVIÇOS	264.275,18	347.650,13
CONTRIBUIÇÕES DE INTERESSE DAS CATEGORIAS PROFISSIONAIS	513.326,40	626.128,69	TRIBUTARIAS CONTRIBUTIVAS	3.152,67	3.489,46
ANUIDADES - PESSOAS FÍSICAS	283.338,28	313.597,20	DEMAIS DESPESAS CORRENTES	6.458,14	10.385,97
ANUIDADES - PESSOAS JURÍDICAS	229.988,12	312.531,49	DESPESAS DE CAPITAL	4.634,53	91.794,65
RECEITAS DE SERVIÇOS	684,59	3.218,06	INVESTIMENTOS, AÇÕES E EQUIPAMENTOS E MATERIAL PERMANENTE	1.210,38	
RECEITAS DIVERSAS DE SERVIÇOS	684,59	3.218,06	AMORTIZAÇÃO DA DÍVIDA	3.424,15	91.794,65
RECEITAS DIVERSAS DE SERVIÇOS	684,59	3.218,06	DESPESAS FINANCEIRAS		2.949,16
RECEITAS FINANCEIRAS	30.605,30	38.928,24			
JUROS E ENCARGOS DE MORA SOBRE BENS E SERVIÇOS	7.211,95	8.774,32			
JUROS DE MORA	7.211,95	8.774,32			
VARIAÇÕES MONETÁRIAS E CAMBIAIS	14.934,32	17.131,14			
ATUALIZAÇÃO MONETÁRIA	14.934,32	17.131,14			

INGRESSOS			DISPÊNDIOS		
ESPECIFICAÇÃO	Exercício Atual	Exercício Anterior	ESPECIFICAÇÃO	Exercício Atual	Exercício Anterior
MULTA POR MORA	6.658,72	10.472,75			
MULTAS POR MORA	3.259,00	5.552,64			
OUTRAS MULTAS	3.399,72	4.920,11			
REMUNERAÇÃO DE DEP.BANC. E APLICAÇÕES FINANCEIRAS	1.800,31	2.550,03			
RENDIMENTOS DE APLICAÇÕES FINANCEIRAS	1.800,31	2.550,03			
TRANSFERENCIAS CORRENTES	176.152,00	125.760,00			
TRANSFERENCIAS INTRA GOVERNAMENTAIS	176.152,00	125.760,00			
TRANSFERENCIAS INTRA GOVERNAMENTAIS	176.152,00	125.760,00			
OUTRAS RECEITAS CORRENTES	44.758,06	29.700,48			
OUTRAS RECEITAS CORRENTES	44.758,06	29.700,48			
DÍVIDA ATIVA	44.758,06	29.700,48			
RECEITAS DE CAPITAL	528.255,39	24.000,00			
ALIENAÇÃO DE BENS	1.500,00	24.000,00			
ALIENAÇÃO DE BENS MÓVEIS	1.500,00	24.000,00			
EQUIPAMENTOS E MATERIAL PERMANENTE	1.500,00	24.000,00			
TRANSFERÊNCIAS DE CAPITAL	526.755,39				
TRANSFERÊNCIAS DE CAPITAL	526.755,39				
TRANSFERÊNCIAS DE CAPITAL	526.755,39				
Transferências Financeiras Recebidas			Transferências Financeiras Concedidas		
Recebimentos Extraorçamentários	469.730,74	467.120,95	Pagamentos Extraorçamentários	485.361,82	498.343,13
Inscrição de Restos a Pagar Não Processados	9.818,61	8.247,44	Pagamentos de Restos a Pagar Não Processados	4.645,67	23.364,00
Inscrição de Restos a Pagar Processados	14.653,58	12.337,40	Pagamentos de Restos a Pagar Processados	11.887,40	17.054,53
Depósitos Restituíveis e Valores Vinculados	16.408,49	13.313,64	Depósitos Restituíveis e Valores Vinculados	13.643,96	9.200,53
Outros Recebimentos Extraorçamentários	428.850,06	433.222,47	Outros Pagamentos Extraorçamentários	455.184,79	448.724,07
Saldo em espécie do Exercício Anterior	68.422,34	47.073,64	Saldo em espécie para o Exercício Seguinte	699.084,07	68.422,34

INGRESSOS			DISPÊNDIOS		
ESPECIFICAÇÃO	Exercício Atual	Exercício Anterior	ESPECIFICAÇÃO	Exercício Atual	Exercício Anterior
Caixa e Equivalente de Caixa	65.235,44	45.025,43	Caixa e Equivalente de Caixa	695.897,17	65.235,44
Depósitos, Rest. Vlr's Vinculados	3.186,90	2.048,21	Depósitos, Rest. Vlr's Vinculados	3.186,90	3.186,90
Total:	1.911.613,15	1.447.074,73		1.911.613,15	1.447.074,73

Palmas-TO, 31 de dezembro de 2020

Período: 01/01/2020 a 31/12/2020

Balço Orçamentário

RECEITAS ORÇAMENTÁRIAS	PREVISÃO INICIAL	PREVISÃO ATUALIZADA	RECEITAS REALIZADAS	SALDO
RECEITAS CORRENTES	1.115.000,00	1.140.000,00	845.204,68	-294.795,32
RECEITA TRIBUTÁRIA	71.000,00	71.000,00	79.678,33	8.678,33
TAXA PELA PRESTAÇÃO DE SERVIÇOS	71.000,00	71.000,00	79.678,33	8.678,33
TAXAS E EMOLUMENTOS	71.000,00	71.000,00	79.678,33	8.678,33
RECEITAS DE CONTRIBUIÇÕES	795.000,00	795.000,00	513.326,40	-281.673,60
CONTRIBUIÇÕES DE INTERESSE DAS CATEGORIAS PROFISSIONAIS	795.000,00	795.000,00	513.326,40	-281.673,60
ANUIDADES - PESSOAS FÍSICAS	420.000,00	420.000,00	283.338,28	-136.661,72
ANUIDADES - PESSOAS JURÍDICAS	375.000,00	375.000,00	229.988,12	-145.011,88
RECEITA PATRIMONIAL	1.000,00	1.000,00	0,00	-1.000,00
RECEITA IMOBILIÁRIA	1.000,00	1.000,00	0,00	-1.000,00
RECEITA IMOBILIÁRIA	1.000,00	1.000,00	0,00	-1.000,00
RECEITAS DE SERVIÇOS	10.000,00	10.000,00	684,59	-9.315,41
RECEITAS DIVERSAS DE SERVIÇOS	10.000,00	10.000,00	684,59	-9.315,41
RECEITAS DIVERSAS DE SERVIÇOS	10.000,00	10.000,00	684,59	-9.315,41
RECEITAS FINANCEIRAS	62.000,00	47.000,00	30.605,30	-16.394,70
JUROS E ENCARGOS DE MORA SOBRE BENS E SERVIÇOS	5.000,00	5.000,00	7.211,95	2.211,95
JUROS DE MORA	5.000,00	5.000,00	7.211,95	2.211,95
VARIAÇÕES MONETÁRIAS E CAMBIAIS	15.000,00	15.000,00	14.934,32	-65,68
ATUALIZAÇÃO MONETÁRIA	15.000,00	15.000,00	14.934,32	-65,68

RECEITAS ORÇAMENTÁRIAS	PREVISÃO INICIAL	PREVISÃO ATUALIZADA	RECEITAS REALIZADAS	SALDO
MULTA POR MORA	36.000,00	26.000,00	6.658,72	-19.341,28
MULTAS POR MORA	10.000,00	5.000,00	3.259,00	-1.741,00
OUTRAS MULTAS	26.000,00	21.000,00	3.399,72	-17.600,28
REMUNERAÇÃO DE DEP.BANC. E APLICAÇÕES FINANCEIRAS	6.000,00	1.000,00	1.800,31	800,31
RENDIMENTOS DE APLICAÇÕES FINANCEIRAS	6.000,00	1.000,00	1.800,31	800,31
TRANSFERÊNCIAS CORRENTES	89.000,00	184.000,00	176.152,00	-7.848,00
TRANSFERÊNCIAS INTRA GOVERNAMENTAIS	85.000,00	180.000,00	176.152,00	-3.848,00
TRANSFERÊNCIAS INTRA GOVERNAMENTAIS	85.000,00	180.000,00	176.152,00	-3.848,00
TRANSFERÊNCIAS INTER GOVERNAMENTAIS	2.000,00	2.000,00	0,00	-2.000,00
TRANSFERÊNCIAS INTER GOVERNAMENTAIS	2.000,00	2.000,00	0,00	-2.000,00
TRANSFERÊNCIAS DAS INTITUIÇÕES PRIVADAS SEM FINS LUCRATIVOS	2.000,00	2.000,00	0,00	-2.000,00
TRANSFERÊNCIAS DAS INTITUIÇÕES PRIVADAS SEM FINS LUCRATIVOS	2.000,00	2.000,00	0,00	-2.000,00
OUTRAS RECEITAS CORRENTES	87.000,00	32.000,00	44.758,06	12.758,06
OUTRAS RECEITAS CORRENTES	87.000,00	32.000,00	44.758,06	12.758,06
INDENIZAÇÕES E/OU RESTITUIÇÕES	1.000,00	1.000,00	0,00	-1.000,00
DÍVIDA ATIVA	86.000,00	31.000,00	44.758,06	13.758,06
RECEITAS DE CAPITAL	358.000,00	585.000,00	528.255,39	-56.744,61
ALIENAÇÃO DE BENS	20.000,00	20.000,00	1.500,00	-18.500,00
ALIENAÇÃO DE BENS MÓVEIS	20.000,00	20.000,00	1.500,00	-18.500,00
EQUIPAMENTOS E MATERIAL PERMANENTE	20.000,00	20.000,00	1.500,00	-18.500,00
TRANSFERÊNCIAS DE CAPITAL	338.000,00	565.000,00	526.755,39	-38.244,61
TRANSFERÊNCIAS DE CAPITAL	338.000,00	565.000,00	526.755,39	-38.244,61
TRANSFERÊNCIAS DE CAPITAL	338.000,00	565.000,00	526.755,39	-38.244,61
RECURSOS ARRECADADOS EM EXERCÍCIOS ANTERIORES	0,00	0,00	0,00	0,00
SUB-TOTAL DAS RECEITAS	1.473.000,00	1.725.000,00	1.373.460,07	-351.539,93

RECEITAS ORÇAMENTÁRIAS			PREVISÃO INICIAL	PREVISÃO ATUALIZADA	RECEITAS REALIZADAS	SALDO		
DÉFICIT			0,00	0,00	0,00	0,00		
TOTAL			1.473.000,00	1.725.000,00	1.373.460,07	-351.539,93		
DESPESAS ORÇAMENTÁRIAS			DOTAÇÃO INICIAL	DOTAÇÃO ATUALIZADA	DESPESAS EMPENHADAS	DESPESAS LIQUIDADAS	DESPESAS PAGAS	SALDO DOTAÇÃO
DESPESAS CORRENTES			1.115.000,00	1.115.000,00	722.532,73	712.714,12	698.060,54	392.467,27
PESSOAL, ENCARGOS E BENEFÍCIOS			500.800,00	519.800,00	432.836,70	432.836,70	424.174,55	86.963,30
PESSOAL			372.300,00	392.300,00	331.825,56	331.825,56	331.825,56	60.474,44
OUTRAS VPD VARIÁVEIS - PESSOAL CIVIL - RGPS			1.000,00	1.000,00	0,00	0,00	0,00	1.000,00
ENCARGOS PATRONAIS			81.400,00	81.400,00	74.637,16	74.637,16	68.964,80	6.762,84
ENCARGOS PATRONAIS - FGTS			30.600,00	30.600,00	25.037,98	25.037,98	22.048,19	5.562,02
BENEFÍCIOS A PESSOAL - RGPS			5.500,00	4.500,00	1.336,00	1.336,00	1.336,00	3.164,00
OUTRAS DESPESAS COM PESSOAL E ENCARGO			10.000,00	10.000,00	0,00	0,00	0,00	10.000,00
USO DE BENS E SERVIÇOS			594.850,00	572.850,00	280.085,22	270.266,61	264.275,18	292.764,78
MATERIAL DE CONSUMO			104.700,00	69.700,00	5.109,84	5.109,84	5.109,84	64.590,16
SERVIÇOS			490.150,00	503.150,00	274.975,38	265.156,77	259.165,34	228.174,62
DESPESAS FINANCEIRAS			1.000,00	1.000,00	0,00	0,00	0,00	1.000,00
JUROS E ENCARGOS DE EMPRÉSTIMOS E FINANCIAMENTOS OBTIDOS			1.000,00	1.000,00	0,00	0,00	0,00	1.000,00
TRIBUTARIAS CONTRIBUTIVAS			3.350,00	6.350,00	3.152,67	3.152,67	3.152,67	3.197,33
IMPOSTOS, TAXAS E CONTRIBUIÇÕES DE MELHORIA			3.350,00	6.350,00	3.152,67	3.152,67	3.152,67	3.197,33
DEMAIS DESPESAS CORRENTES			15.000,00	15.000,00	6.458,14	6.458,14	6.458,14	8.541,86
FATOS GERADORES DIVERSOS			15.000,00	15.000,00	6.458,14	6.458,14	6.458,14	8.541,86
DESPESAS DE CAPITAL			358.000,00	610.000,00	4.634,53	4.634,53	4.634,53	605.365,47
INVESTIMENTOS, AÇÕES E EQUIPAMENTOS E MATERIAL PERMANENTE			338.000,00	590.000,00	1.210,38	1.210,38	1.210,38	588.789,62
INVESTIMENTOS			338.000,00	590.000,00	1.210,38	1.210,38	1.210,38	588.789,62
AMORTIZAÇÃO DA DÍVIDA			20.000,00	20.000,00	3.424,15	3.424,15	3.424,15	16.575,85
AMORTIZAÇÃO DE EMPRÉSTIMOS			20.000,00	20.000,00	3.424,15	3.424,15	3.424,15	16.575,85

DEMONSTRATIVO DE EXECUÇÃO DOS RESTOS A PAGAR NÃO PROCESSADOS

RESTOS A PAGAR NÃO PROCESSADOS	INSCRITOS		LIQUIDADOS	PAGOS	CANCELADOS	SALDO
	EM EXERCÍCIOS ANTERIORES	EM 31 DE DEZEMBRO DO EXERCÍCIO ANTERIOR				
DESPEAS CORRENTES	450,00	8.247,44	4.645,67	4.645,67	4.051,77	0,00
USO DE BENS E SERVIÇOS	450,00	6.415,72	3.962,56	3.962,56	2.903,16	0,00
DEMAIS DESPEAS CORRENTES	0,00	1.831,72	683,11	683,11	1.148,61	0,00
TOTAL:	450,00	8.247,44	4.645,67	4.645,67	4.051,77	0,00

DEMONSTRATIVO DE EXECUÇÃO DOS RESTOS A PAGAR PROCESSADOS E NÃO PROCESSADOS LIQUIDADOS

RESTOS A PAGAR PROCESSADOS E NÃO PROCESSADOS LIQUIDADOS	INSCRITOS		PAGOS	CANCELADOS	SALDO
	EM EXERCÍCIOS ANTERIORES	EM 31 DE DEZEMBRO DO EXERCÍCIO ANTERIOR			
DESPEAS CORRENTES	1.291,49	12.337,40	11.887,40	1.741,49	0,00
PESSOAL, ENCARGOS E BENEFÍCIOS	0,00	5.639,95	5.639,95	0,00	0,00
USO DE BENS E SERVIÇOS	1.291,49	6.697,45	6.247,45	1.741,49	0,00
TOTAL:	1.291,49	12.337,40	11.887,40	1.741,49	0,00

Período: 01/01/2020 a 31/12/2020

Balço Patrimonial

Período Anterior: 01/01/2019 à 31/12/2019

ATIVO			PASSIVO		
Especificação	Exercício Atual	Exercício Anterior	Especificação	Exercício Atual	Exercício Anterior
ATIVO CIRCULANTE	1.452.063,05	958.792,25	PASSIVO CIRCULANTE	118.680,95	133.990,99
CADXA E EQUIVALENTES DE CADXA	695.897,17	65.235,44	OBRIGACOES TRABALHISTAS, PREVIDENCIARIAS E ASSISTENCIAIS A PAGAR A CURTO PRAZO	10.604,05	13.672,47
CREDITOS A CURTO PRAZO	676.957,01	822.691,24	EMPRÉSTIMOS E FINANCIAMENTOS A CURTO PRAZO	0,03	0,03
DEMAIS CREDITOS E VALORES DE CURTO PRAZO	79.123,14	70.779,84	FORNECEDORES E CONTAS A PAGAR A CURTO PRAZO	27.364,59	26.339,90
INVESTIMENTOS E APLICACOES TEMPORARIAS A CURTO PRAZO	0,00	0,00	OBRIGAÇÕES FISCAIS A CURTO PRAZO	3.400,65	21.592,58
ESTOQUE	0,00	0,00	PROVISOES A CURTO PRAZO	49.253,12	49.253,12
VARIACOES PATRIMONIAIS DIMINUTIVAS PAGAS ANTECIPADAMENTE	85,73	85,73	DEMAIS OBRIGACOES A CURTO PRAZO	28.058,51	23.132,89
ATIVO NAO-CIRCULANTE	3.320.607,71	2.639.822,02	PASSIVO NAO-CIRCULANTE	0,00	0,00
ATIVO REALIZAVEL A LONGO PRAZO	2.638.900,77	1.957.825,46	OBRIGACOES TRABALHISTAS, PREVIDENCIARIAS E ASSISTENCIAIS A PAGAR A LONGO PRAZO	0,00	0,00
CREDITOS A LONGO PRAZO	2.636.700,77	1.955.625,46	EMPRESTIMOS E FINANCIAMENTOS A LONGO PRAZO	0,00	0,00
ANUIDADES	2.222.730,23	1.492.527,90	FORNECEDORES A LONGO PRAZO	0,00	0,00
DÍVIDA ATIVA TRIBUTÁRIA	413.970,54	463.097,56	OBRIGACOES FISCAIS A LONGO PRAZO	0,00	0,00
ANUIDADES	413.970,54	463.097,56	PROVISOES A LONGO PRAZO	0,00	0,00
ESTOQUE	2.200,00	2.200,00	DEMAIS OBRIGACOES A LONGO PRAZO	0,00	0,00
INVESTIMENTOS	2,83	2,83	RESULTADO DIFERIDO	0,00	0,00
DEMAIS INVESTIMENTOS PERMANENTES	2,83	2,83		0,00	0,00
IMOBILIZADO	681.704,11	681.993,73		0,00	0,00
BENS MOVEIS	277.833,78	276.004,40		0,00	0,00
BENS IMOVEIS	403.870,33	403.870,33		0,00	0,00
(-) DEPRECIACAO, EXAUSTAO E AMORTIZACAO ACUMULADAS	0,00	2.119,00		0,00	0,00
INTANGIVEL	0,00	0,00		0,00	0,00
			TOTAL DO PASSIVO	118.680,95	133.990,99

				PATRIMÔNIO LÍQUIDO		
				Especificação	Exercício Atual	Exercício Anterior
				Patrimônio Social e Capital Social	0,00	0,00
				Ajuste de avaliação Patrimonial	0,00	0,00
				Demais Reservas	0,00	0,00
				Resultados Acumulados	4.653.989,81	3.464.623,28
				TOTAL DO PATRIMÔNIO LÍQUIDO	4.653.989,81	3.464.623,28
TOTAL	4.772.670,76	3.598.614,27	TOTAL	4.772.670,76	3.598.614,27	
ATIVO FINANCEIRO	4.757.480,88	3.583.624,39	PASSIVO FINANCEIRO	126.350,20	129.384,73	
ATIVO PERMANENTE	15.189,88	14.989,88	PASSIVO PERMANENTE	2.149,36	13.303,70	
SALDO PATRIMONIAL				4.644.171,20	3.455.925,84	

Compensações

ESPECIFICAÇÃO	Exercício	Exercício	ESPECIFICAÇÃO	Exercício	Exercício
Saldo do Atos Potenciais Ativos	Atual	Anterior	Saldo do Atos Potenciais Passivos	Atual	Anterior
Execução de Garantias e Contragarantias Recebidas	0,00	0,00	Execução de Garantias e Contragarantias Concedidas	0,00	0,00
Execução de Direitos Conveniados	0,00	0,00	Execução de Obrigações Conveniadas	0,00	0,00
Execução de Direitos Contratuais	0,00	0,00	Execução de Obrigações Contratuais	0,00	0,00
Execução de Outros Atos Potenciais do Ativo	0,00	0,00	Execução de Outros Atos Potenciais do Passivo	0,00	0,00
TOTAL	0,00	0,00	TOTAL	0,00	0,00

Quadro do Superávit/Déficit Financeiro

	Exercício Atual	Exercício Anterior
Superávit Financeiro	4.631.130,68	3.454.239,66

Palmas-TO, 31 de dezembro de 2020

Demonstração dos Fluxos de Caixa

	Exercício Atual	Exercício Anterior
FLUXO DE CAIXA DAS ATIVIDADES DAS OPERAÇÕES		
INGRESSOS		
RECEITAS CORRENTES	845.204,68	908.880,14
RECEITA TRIBUTÁRIA	79.678,33	85.144,67
TAXA PELA PRESTAÇÃO DE SERVIÇOS	79.678,33	85.144,67
TAXAS E EMOLUMENTOS	79.678,33	85.144,67
RECEITAS DE CONTRIBUIÇÕES	513.326,40	626.128,69
CONTRIBUIÇÕES DE INTERESSE DAS CATEGORIAS PROFISSIONAIS	513.326,40	626.128,69
ANUIDADES - PESSOAS FÍSICAS	283.338,28	313.597,20
ANUIDADES - PESSOAS JURÍDICAS	229.988,12	312.531,49
RECEITAS DE SERVIÇOS	684,59	3.218,06
RECEITAS DIVERSAS DE SERVIÇOS	684,59	3.218,06
RECEITAS DIVERSAS DE SERVIÇOS	684,59	3.218,06
RECEITAS FINANCEIRAS	30.605,30	38.928,24
JUROS E ENCARGOS DE MORA SOBRE BENS E SERVIÇOS	7.211,95	8.774,32
JUROS DE MORA	7.211,95	8.774,32
VARIAÇÕES MONETÁRIAS E CAMBIAIS	14.934,32	17.131,14
ATUALIZAÇÃO MONETÁRIA	14.934,32	17.131,14
MULTA POR MORA	6.658,72	10.472,75
MULTAS POR MORA	3.259,00	5.552,64
OUTRAS MULTAS	3.399,72	4.920,11
REMUNERAÇÃO DE DEP.BANC. E APLICAÇÕES FINANCEIRAS	1.800,31	2.550,03
RENDIMENTOS DE APLICAÇÕES FINANCEIRAS	1.800,31	2.550,03
TRANSFERENCIAS CORRENTES	176.152,00	125.760,00
TRANSFERENCIAS INTRA GOVERNAMENTAIS	176.152,00	125.760,00
TRANSFERENCIAS INTRA GOVERNAMENTAIS	176.152,00	125.760,00
OUTRAS RECEITAS CORRENTES	44.758,06	29.700,48
OUTRAS RECEITAS CORRENTES	44.758,06	29.700,48
DÍVIDA ATIVA	44.758,06	29.700,48
OUTROS INGRESSOS	445.258,55	446.536,11

DESEMBOLSOS

DESPESAS CORRENTES	698.060,54	767.929,77
PESSOAL, ENCARGOS E BENEFÍCIOS	424.174,55	403.455,05
USO DE BENS E SERVIÇOS	264.275,18	347.650,13
TRIBUTARIAS CONTRIBUTIVAS	3.152,67	3.489,46
DEMAIS DESPESAS CORRENTES	6.458,14	10.385,97
DESPESAS FINANCEIRAS	0,00	2.949,16
OUTROS DESEMBOLSOS	485.361,82	499.481,82
FLUXO DE CAIXA LÍQUIDO DAS ATIVIDADES DAS OPERAÇÕES	107.040,87	88.004,66

FLUXO DE CAIXA DAS ATIVIDADES DE INVESTIMENTO**INGRESSOS**

ALIENAÇÃO DE BENS	1.500,00	24.000,00
ALIENAÇÃO DE BENS MÓVEIS	1.500,00	24.000,00
EQUIPAMENTOS E MATERIAL PERMANENTE	1.500,00	24.000,00
TRANSFERÊNCIAS DE CAPITAL	526.755,39	0,00
TRANSFERÊNCIAS DE CAPITAL	526.755,39	0,00
TRANSFERÊNCIAS DE CAPITAL	526.755,39	0,00

DESEMBOLSOS

	Exercício Atual	Exercício Anterior
INVESTIMENTOS, AÇÕES E EQUIPAMENTOS E MATERIAL PERMANENTE	1.210,38	0,00
FLUXO DE CAIXA LÍQUIDO DAS ATIVIDADES DE INVESTIMENTO	527.045,01	24.000,00
FLUXO DE CAIXA DAS ATIVIDADES DE FINANCIAMENTO		
INGRESSOS		
DESEMBOLSOS		
AMORTIZAÇÃO DA DÍVIDA	3.424,15	91.794,65
FLUXO DE CAIXA LÍQUIDO DAS ATIVIDADES DE FINANCIAMENTO	-3.424,15	-91.794,65
APURAÇÃO DO FLUXO DE CAIXA DO PERÍODO		
GERAÇÃO LÍQUIDA DE CAIXA E EQUIVALENTES DE CAIXA	630.661,73	20.210,01
CAIXA E EQUIVALENTES DE CAIXA INICIAL	65.235,44	45.025,43
CAIXA E EQUIVALENTES DE CAIXA FINAL	695.897,17	65.235,44

Variações Patrimoniais

VARIACIONES PATRIMONIAIS QUANTITATIVAS					
	Exercício Atual	Exercício Anterior		Exercício Atual	Exercício Anterior
VARIACAO PATRIMONIAL AUMENTATIVA	1.909.042,64	1.595.759,13	VARIACAO PATRIMONIAL DIMINUTIVA	720.583,94	796.860,96
IMPOSTOS, TAXAS E CONTRIBUICOES DE MELHORIA	71.989,04	85.144,67	PESSOAL E ENCARGOS	432.836,70	409.095,00
TAXAS	71.989,04	85.144,67	REMUNERACAO A PESSOAL	331.825,56	316.487,48
TAXAS PELA PRESTACAO DE SERVICOS	71.989,04	85.144,67	REMUNERACAO A PESSOAL ATIVO CIVIL - ABRANGIDOS PELO RGPS	331.825,56	316.487,48
CONTRIBUICOES	1.116.162,83	1.350.566,24	ENCARGOS PATRONAIS	99.675,14	91.860,94
CONTRIBUICOES DE INTERESSE DAS CATEGORIAS PROFISSIONAIS	1.116.162,83	1.350.566,24	ENCARGOS PATRONAIS - RGPS	77.626,95	74.615,01
CONTRIBUICOES SOCIAIS	1.116.162,83	1.350.566,24	ENCARGOS PATRONAIS - FGTS	22.048,19	17.245,93
EXPLORACAO E VENDA DE BENS, SERVICOS E DIREITOS	671,44	3.218,06	BENEFICIOS A PESSOAL	1.336,00	746,58
EXPLORACAO DE BENS E DIREITOS E PRESTACAO DE SERVICOS	671,44	3.218,06	BENEFICIOS A PESSOAL - RGPS	1.336,00	746,58
VALOR BRUTO DE EXPLORACAO DE BENS E DIREITOS E PRESTACAO DE SERVICOS	671,44	3.218,06	USO DE BENS, SERVICOS E CONSUMO DE CAPITAL FIXO	277.064,99	365.592,58
VARIACOES PATRIMONIAIS AUMENTATIVAS FINANCEIRAS	15.570,45	25.497,35	USO DE MATERIAL DE CONSUMO	5.199,84	30.608,40
JUROS E ENCARGOS DE MORA	3.394,40	5.697,09	CONSUMO DE MATERIAL	5.199,84	30.608,40
JUROS E ENCARGOS DE MORA SOBRE FORNECIMENTOS DE BENS E SERVICOS	3.394,40	5.697,09	SERVICOS	271.865,15	334.984,18
VARIACOES MONETARIAS E CAMBIAIS	5.205,93	7.408,21	DIARIAS	23.560,00	58.850,00
OUTRAS VARIACOES MONETARIAS E CAMBIAIS	5.205,93	7.408,21	SERVICOS TERCEIROS - PF	34.060,39	16.279,46
OUTRAS VARIACOES PATRIMONIAIS AUMENTATIVAS - FINANCEIRAS	6.970,12	12.392,05	SERVICOS TERCEIROS - PJ	214.244,76	259.854,72
OUTRAS VARIACOES PATRIMONIAIS AUMENTATIVAS - FINANCEIRAS	6.970,12	12.392,05	VARIACOES PATRIMONIAIS DIMINUTIVAS FINANCEIRAS	0,00	2.949,16
TRANSFERENCIAS RECEBIDAS	702.907,39	125.760,00	JUROS E ENCARGOS DE EMPRESTIMOS E FINANCIAMENTOS OBTIDOS	0,00	2.949,16
TRANSFERENCIAS INTRA GOVERNAMENTAIS	702.907,39	125.760,00	JUROS E ENCARGOS DA DIVIDA CONTRATUAL	0,00	2.949,16
TRANSFERENCIAS INTRA GOVERNAMENTAIS	702.907,39	125.760,00	TRIBUTARIAS	3.152,67	3.489,46
OUTRAS VARIACOES PATRIMONIAIS AUMENTATIVAS	1.741,49	5.572,81	IMPOSTOS, TAXAS E CONTRIBUICOES DE MELHORIA	3.152,67	3.489,46
REVERSAO DE PROVISOES E AJUSTES DE PERDAS	1.741,49	5.572,81	IMPOSTOS, TAXAS E CONTRIBUICOES DE MELHORIA	3.152,67	3.489,46
REVERSAO DE PROVISOES	1.741,49	5.572,81	OUTRAS VARIACOES PATRIMONIAIS DIMINUTIVAS	7.529,58	15.734,76
			DIVERSAS VARIACOES PATRIMONIAIS DIMINUTIVAS	7.529,58	15.734,76
			VARIACOES PATRIMONIAIS DIMINUTIVAS DECORRENTES DE FATOS GERADORES DIVERSOS	7.529,58	15.734,76

Total das Variações Ativas :	1.909.042,64	1.595.759,13	Total das Variações Passivas :	720.583,94	796.860,96
RESULTADO PATRIMONIAL					
Déficit do Exercício			Superávit do Exercício	1.188.458,70	798.898,17
Total	1.909.042,64	1.595.759,13	Total	1.909.042,64	1.595.759,13

Palmas-TO, 31 de dezembro de 2020

Notas explicativas das Demonstrações

NOTA EXPLICATIVA 1

CONTEXTO OPERACIONAL

O Conselho Regional de Medicina Veterinária do Tocantins, constituído através da Resolução Normativa 551 de 07 agosto de 1989, com sede TEOTONIO SEGURADO, ACSU-SE 60, CONJ 01 LOTE 06, CEP: 77.016-524 - Bairro Plano Diretor Sul - Palmas -TO.

O Conselho Regional de Medicina Veterinária do Tocantins CRMV - TO é uma autarquia federal de fiscalização do exercício da profissão dos Médicos Veterinários, dotada de personalidade jurídica de direito público com sede e foro na cidade de Palmas, capital do Tocantins, com jurisdição em todo o Estado, defendendo tanto os profissionais da classe, como também a sociedade no que diz respeito à qualidade e ética, coibindo a prática do exercício ilegal dessa profissão.

NOTA EXPLICATIVA 2

BASE DA PREPARAÇÃO E ELABORAÇÃO DAS DEMONSTRAÇÕES CONTÁBEIS

As demonstrações contábeis são de responsabilidade de sua administração e foram elaboradas em conformidade com à Lei nº 4.320/19*64, em observância as normas Brasileiras de Contabilidade Aplicadas ao Setor Público (NBCASP).

As demonstrações quem compõem a Prestação de Contas da Gestão no exercício de 2020 são: o Balanço Patrimonial (BP); a Demonstração das Variações Patrimoniais (DVP); o Balanço Financeiro (BF); o Balanço Orçamentário (BO) e as notas explicativas (NE). Os dados foram extraídos do Sistema de controle Contábil, Orçamentário e Despesas (Siscont.net), desenvolvido pela empresa Implanta Informática Ltda.

A prestação de contas do CRMV TO é elaborada em cumprimento as formalidades previstas na Instrução Normativa TCU nº 63, de 1º de setembro de 2010.

NOTA EXPLICATIVA 2.1

USO DE ETIMATIVA E PREMISSAS CONTÁBEIS SIGNIFICATIVAS

Na elaboração das demonstrações contábeis, o Conselho Regional de Medicina Veterinária não fez uso de estimativas que afetam diretamente o valor de avaliação dos ativos e passivos constantes nas demonstrações. No exercício de 2020 não ocorreram reavaliações patrimoniais.

NOTA EXPLICATIVA 2.2

MOEDA FUNCIONAL E DE APRESENTAÇÃO

As demonstrações contábeis estão apresentadas em Reais (R\$), que é a moeda funcional das operações do Conselho Regional de Medicina Veterinária.

Cabe ressaltar que para fim de Notas explicativas os valores estão apresentados na base de Reais Mil (R\$ Mil) e de forma comparativa com as demonstrações contábeis do exercício anterior.

NOTA EXPLICATIVA 2.3

RESUMO DAS PRINCIPAIS PRÁTICAS CONTÁBEIS

A estrutura e a composição das demonstrações contábeis do CRMV TO estão de acordo com o padrão da contabilidade aplicado ao setor público brasileiro, sendo compostas pelo Balanço Patrimonial (BP); Demonstração das Variações Patrimoniais (DVP); Balanço Financeiro (BF); Balanço Orçamentário (BO). As principais práticas contábeis adotadas na elaboração das demonstrações contábeis estão definidas e demonstradas a seguir, de forma uniforme e comparativa com o exercício anterior, cabendo ressaltar que as políticas contábeis vêm sendo aplicada de modo consistente em todos os períodos apresentados, salvo disposição específica em contrário.

NOTA EXPLICATIVA 2.4

BALANÇO PATRIMONIAL

O BP evidencia a situação patrimonial do Conselho Regional de Medicina Veterinária do Estado do Tocantins em 31 de dezembro de 2020 e demonstra a posição estática dos ativos e passivos do final de cada exercício, possibilitando ao usuário da informação, conhecer, qualitativa e quantitativamente, a composição dos bens e direitos (ativos), das obrigações (passivos) e dos resultados acumulados (patrimônio líquido) da gestão patrimonial, ao longo de vários exercícios.

NOTA EXPLICATIVA 3

CAIXA E EQUIVALENTES DE CAIXA

Os recursos disponíveis em caixa e equivalentes de caixa são administrados pelo Conselho Regional de Medicina Veterinária, em consonância ao que dispõe o § 3º do art. 164 da Constituição da República Federativa do Brasil de 1988.

§ 3º As disponibilidades de caixa da União serão depositadas no banco central; as dos Estados, do Distrito Federal, dos Municípios e dos órgãos ou entidades do Poder Público e das empresas por ele controladas, em instituições financeiras oficiais, ressalvados os casos previstos em lei.

Os recursos disponíveis são mantidos, exclusivamente, em banco oficial (Banco do Brasil) e incluem saldos em conta movimento e aplicações financeiras em fundos de investimento e renda fixa, classificados como conservadores, sendo os rendimentos registrados em contas de resultado.

As aplicações financeiras possuem liquidez diária e foram mensuradas pelo valor original e atualizadas até a data do Balanço Patrimonial.

A parte mais significativa das disponibilidades ou até mesmo a parte total é mantida em aplicações financeiras, conforme demonstrado a seguir:

DISPONIBILIDADES TÍTULOS	R\$ MIL	
	2020	2019
Caixa Equivalente de caixa	695.897,17	65.235,44
Conta Movimento	0,00	47.957,78
Aplicações Financeiras	695.897,17	17.277,66

NOTA EXPLICATIVA 4

Os direitos provenientes dos valores de anuidades a receber são avaliados pelo valor de anuidades emitidas para os profissionais e empresas no exercício, são evidenciadas e registrada em receitas a realizar e créditos tributáveis a receber no balanço patrimonial.

Os valores a receber de curto e longo prazo são registrados pelo valor original, sendo atualizados na data do Balanço Patrimonial, quando aplicável, não tendo sido utilizados os critérios de exclusão de valores prescritos.

TÍTULOS	R\$ MIL	
	2020	2019
CRÉDITOS A CURTO PRAZO		
Anuidade Pessoas Físicas	820.909,23	517.694,84
Anuidade Pessoas Jurídicas	1.401.821,00	974.833,06

NOTA EXPLICATIVA 5

IMOBILIZADO

O ativo imobilizado está segregado em dois grupos: bens móveis e bens imóveis. Estão mensurados ou avaliados com base no valor da aquisição. Segue valores atualizados dos bens móveis e imóveis:

IMOBILIZADO	R\$ MIL	
	2020	2019
Bens Móveis	277.833,78	276.004,40
Bens Imóveis	403.870,33	403.870,33

NOTA EXPLICATIVA 6

OBRIGAÇÕES TRABALHISTAS, PREVIDENCIÁRIAS E ASSISTNCIAIS A PAGAR NO CURTO PRAZO

Corresponde às obrigações a Pessoal e Encargos Sociais a pagar, as quais são reconhecidas pelo valor original.

As obrigações com encargos sociais a pagar são registradas pelo regime de competência e os recolhimentos são feitos de acordo com os vencimentos nos respectivos órgãos.

OBRIGAÇÕES TRABALHISTAS, PREVIDENCIÁRIAS E ASSISTNCIAIS A PAGAR NO CURTO PRAZO	R\$ MIL	
	2020	2019
Pessoal a pagar	868,00	2.011,83
Encargos Sociais a Pagar	9.736,05	11.660,64

NOTA EXPLICATIVA 7

PATRIMÔNIO LÍQUIDO

O patrimônio líquido demonstrado no BP é composto dos saldos de resultados positivos (ou negativos) apurados em exercícios anteriores, superavit (ou déficit) patrimonial do exercício e ajustes de exercícios anteriores, quando houver.

O resultado patrimonial do exercício de 2020 apresentou um superavit de R\$ 4.653.989,81 (Quatro Milhões, seiscentos e cinquenta e três mil, novecentos e oitenta e nove reais e oitenta e um centavos), apurado com base no regime de caixa para as receitas e regime de competência para as despesas, atendendo às normas de contabilidade em vigor.

PATRIMÔNIO LÍQUIDO	R\$ MIL	
	2020	2019
Superávits ou Déficits Acumulados	4.653.989,81	3.464.623,28

NOTA EXPLICATIVA 8

RESULTADO FINANCEIRO

O Resultado financeiro é representado pela diferença entre o ativo financeiro e o passivo financeiro, apurado no Balanço Patrimonial (BP), em conformidade com a Lei nº 4.320/1964. No exercício de 2020 foi apurado Superávit Financeiro no CRMV TO, no valor de R\$ R\$ 4.631.130,68 (Quatro milhões seiscentos e trinta e trinta um mil, cento e trinta reais e sessenta e oito centavos).

NOTA EXPLICATIVA 9

DEMONSTRAÇÃO DAS VARIAÇÕES PATRIMONIAIS

A Demonstração das Variações Patrimoniais evidencia as variações no patrimônio e indica o resultado patrimonial do exercício. As variações quantitativas são decorrentes de transações no setor público que aumentam ou diminuem o patrimônio líquido.

Já o resultado patrimonial do período é apurado pelo confronto entre as variações quantitativas aumentativas e diminutivas. O Déficit patrimonial do exercício de 2020 foi de R\$ 513.696,69 (quinhentos e treze mil, seiscentos e noventa e seis reais e sessenta e nove centavos).

O resultado se deu devido ao lançamento da provisão para as prováveis perdas de receitas da dívida ativa em processos na fase de execução conforme relatório disponibilizado pelo setor jurídico.

RESULTADO PATRIMONIAL	R\$ MIL	
	2020	2019
(+) Variação Patrimonial Aumentativas	9.416,65	1.368.024,00
(-) Variação Patrimonial Diminutiva	43.312,13	53.629,68
(=) Superávit (+) Déficit (-) Patrimonial	(33.895,48)	1.314.394,32

NOTA EXPLICATIVA 10

BALANÇO FINANCEIRO

O Balanço Financeiro evidencia as receitas e as despesas orçamentárias, os recebimentos e os pagamentos de natureza extraorçamentárias, conjugados com os saldos financeiros advindos do exercício anterior e os que se transferem para o exercício seguinte, de acordo com o art. 103 da Lei nº 4.320/1964.

NOTA EXPLICATIVA 11

RESULTADO FINANCEIRO

O resultado financeiro pode ser apurado diretamente pela diferença entre a disponibilidade do exercício atual e a do exercício anterior, ou pelas fontes de ingresso e dispêndios.

O resultado financeiro, apurado pelos ingressos e dispêndios, leva em consideração apenas os ingressos e dispêndios, orçamentários e extraorçamentários realizados no exercício. Por este motivo, não deve ser confundido com o Superávit ou Déficit Financeiro, que é apurado no Balanço Patrimonial.

Nos saldos dos ingressos e dispêndios extraordinários são evidenciados, especialmente, os valores inscritos em restos a pagar e os pagamentos de exercícios anteriores, inclusive, os cancelamentos de restos a pagar, a movimentação de depósitos restituíveis e valores vinculados a processos judiciais, entre outros.

RESULTADO FINANCEIRO – DISPONIBILIDADES	R\$ MIL	
	2020	2019
(+) Saldo em espécie para o Exercício Seguinte	699.084,07	68.422,34
(-) Saldo em espécie do Exercício Anterior	68.422,34	47.073,64
(=) Resultado financeiro – Disponibilidades	630.661,73	21.348,70

RESULTADO FINANCEIRO – INGRESSOS E DISPÊNDIOS	R\$ MIL	
	2020	2019
(+) Receitas orçamentárias	1.373.460,07	932.880,14
(-) Despesas orçamentárias	(727.167,26)	(880.309,26)
(+) Recebimentos extraorçamentárias	469.730,74	467.120,95
(-) Pagamentos extraorçamentárias	(485.361,82)	(498.343,13)
(=) Resultado financeiro – Ingressos e Dispêndios	630.661,73	21.348,70

NOTA EXPLICATIVA 12

BALANÇO ORÇAMENTÁRIO

O Balanço orçamentário (BO) evidencia as receitas e as despesas orçamentárias previstas e realizadas, detalhadas em níveis relevantes de análise, e reflete também as alterações do orçamento original, quando houver a aprovação de créditos adicionais previstos no título V da Lei nº 4.320/1964.

O confronto entre o total das receitas arrecadadas e o das despesas empenhadas gera o resultado orçamentário, o qual pode ser positivo (superávit orçamentário) ou negativo (déficit orçamentário). O resultado orçamentário evidencia a sobra ou a falta dos recursos arrecadados para cobertura das despesas empenhadas.

NOTA EXPLICATIVA 13

RESULTADO ORÇAMENTÁRIO

O resultado orçamentário foi extraído do Balanço Orçamentário e apresentou um superávit orçamentário de R\$ 646.292,81 (Seiscentos e quarenta e seis mil, duzentos e noventa e dois reais e oitenta e um centavos) no exercício de 2020.

No âmbito orçamentário, o superávit ocorre quando as despesas empenhadas não ultrapassam as receitas arrecadadas, que significa que os gastos foram inferiores ao arrecadado no exercício.

RESULTADO ORÇAMENTÁRIO	R\$ MIL	
	2020	2019
(+) Receitas arrecadadas	845.204,68	908.880,14
(-) Despesas empenhadas	(722.532,73)	(788.514,61)
(=) Resultado Orçamentário	122.671,95	120.365,53

NOTA EXPLICATIVA 14

DEMONSTRAÇÃO DE FLUXO DE CAIXA

Demonstração dos Fluxos de Caixa fornece informações acerca das alterações no caixa e equivalentes de caixa da entidade em um determinado período contábil, evidenciando separadamente as mudanças nas atividades operacionais, nas atividades de investimento e nas atividades de financiamento.

As informações são úteis para proporcionar aos usuários das demonstrações contábeis uma base para avaliar a capacidade de a entidade gerar caixa e equivalentes de caixa, bem como, as necessidades da entidade de utilização desses fluxos de caixa.

**Ana Paula L. F. Guimarães
CRC TO 4916/O-0**

Informações acerca do setor de contabilidade



O setor de contabilidade no CRMV TO tem a função de fornecer aos usuários informações sobre os resultados alcançados nos aspectos de orçamentária, econômica, financeira e física do patrimônio da entidade do setor público; prestando apoio ao processo de tomada de decisão, à adequada prestação de contas e ao necessário suporte para instrumentalização do controle social.

E no que diz respeito a gestão orçamentaria do CRMV TO e do departamento de contabilidade, é periodicamente acompanhada pela unidade contábil e Financeiro, sendo ainda supervisionada pela Comissão de Tomada de Contas, que por meio de análise dos relatórios apresentados pelo setor da contabilidade, forma opinião que permite ao douto Plenário julgar as contas mensais e anuais.

Despesas por Grupo e Elementos de Despesa

Pago

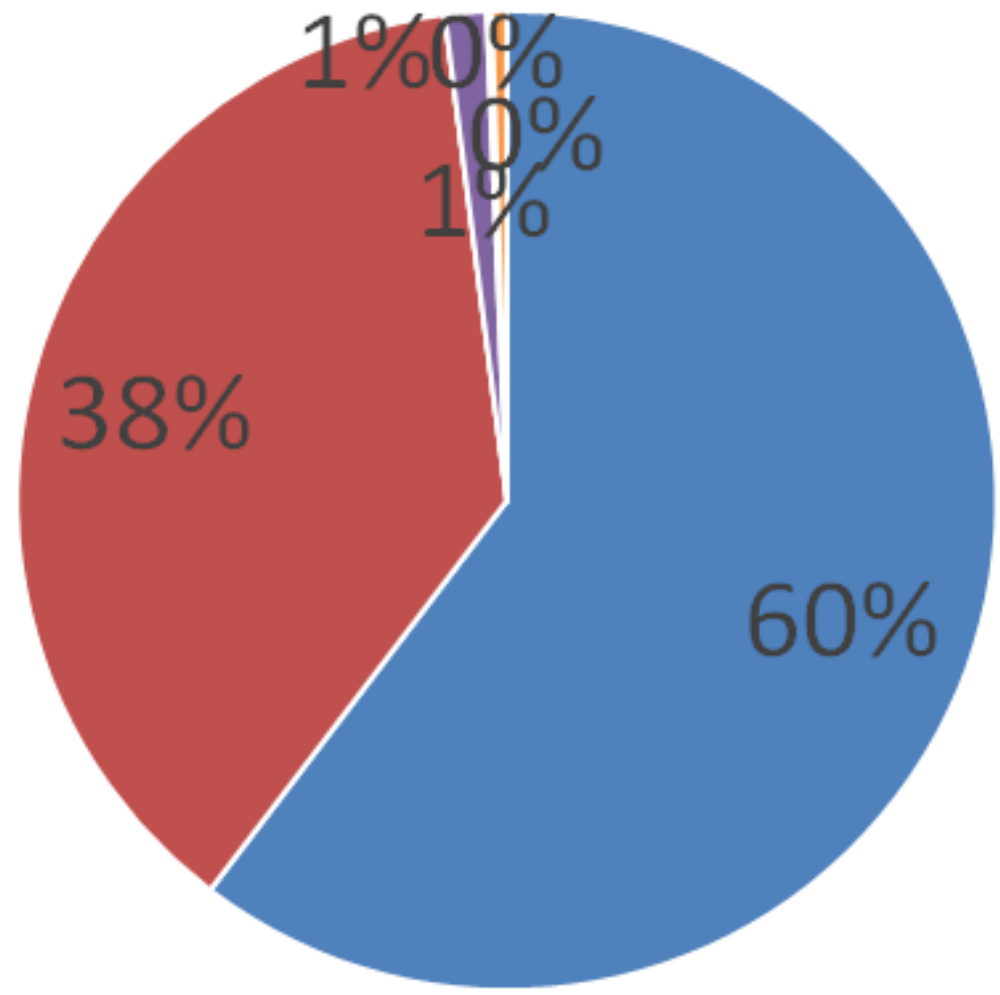

- Despesa com Pessoal
- Uso de Bens e Serviços
- Juros em Encargos
- Demais Despesas Correntes
- Investimentos
- Amortização da Dívida

Empenhado

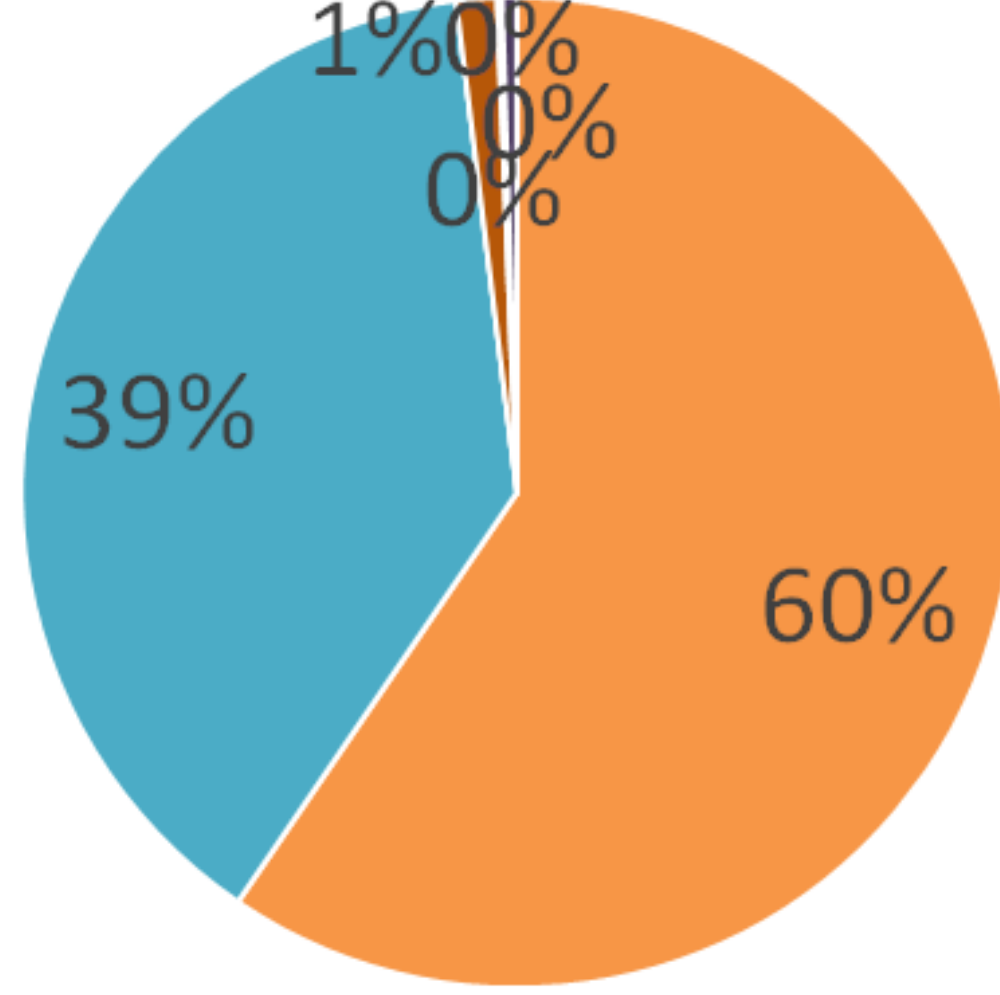

- Despesa com Pessoal
- Uso de Bens e Serviços
- Juros em Encargos
- Demais Despesas Correntes
- Investimentos
- Amortização da Dívida

Despesas por Grupo e Elementos de Despesa

Liquidado

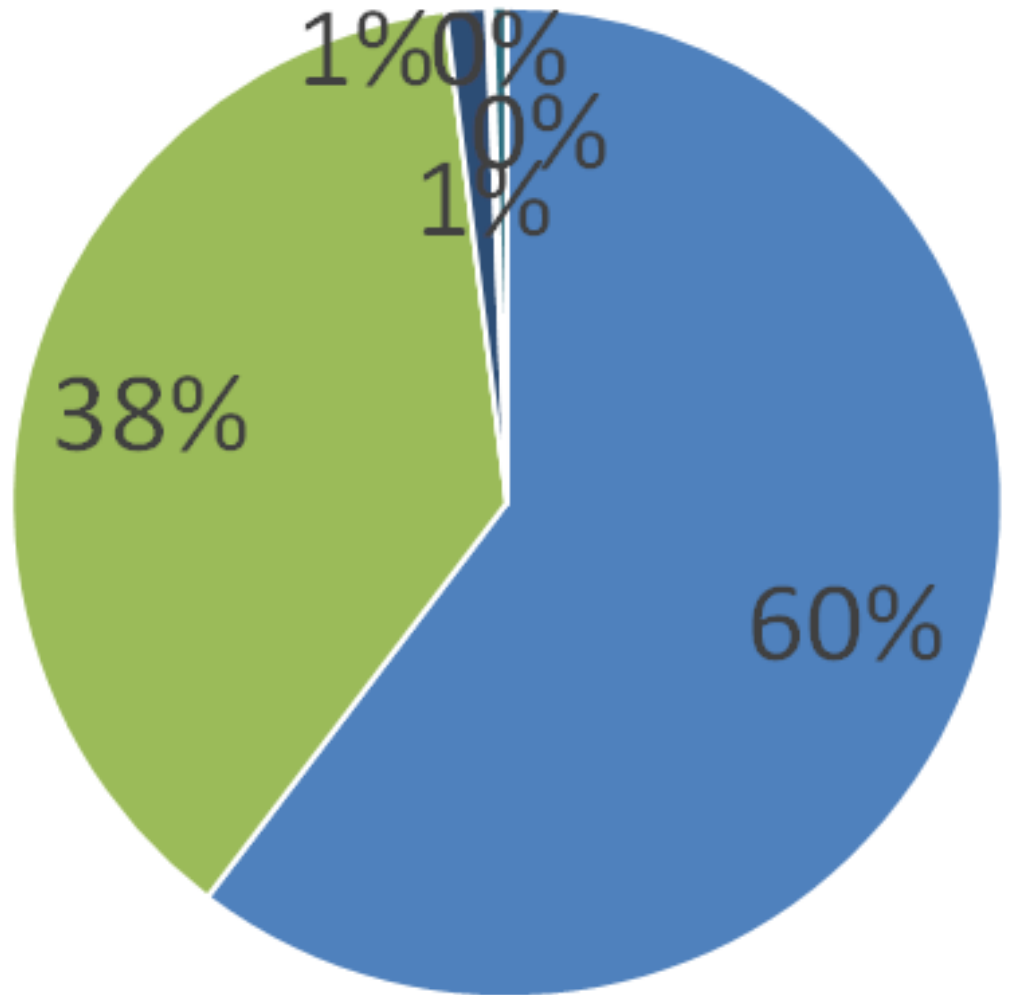

- Despesa com Pessoal
- Uso de Bens e Serviços
- Juros em Encargos
- Demais Despesas Correntes
- Investimentos
- Amortização da Dívida

Resto a pagar

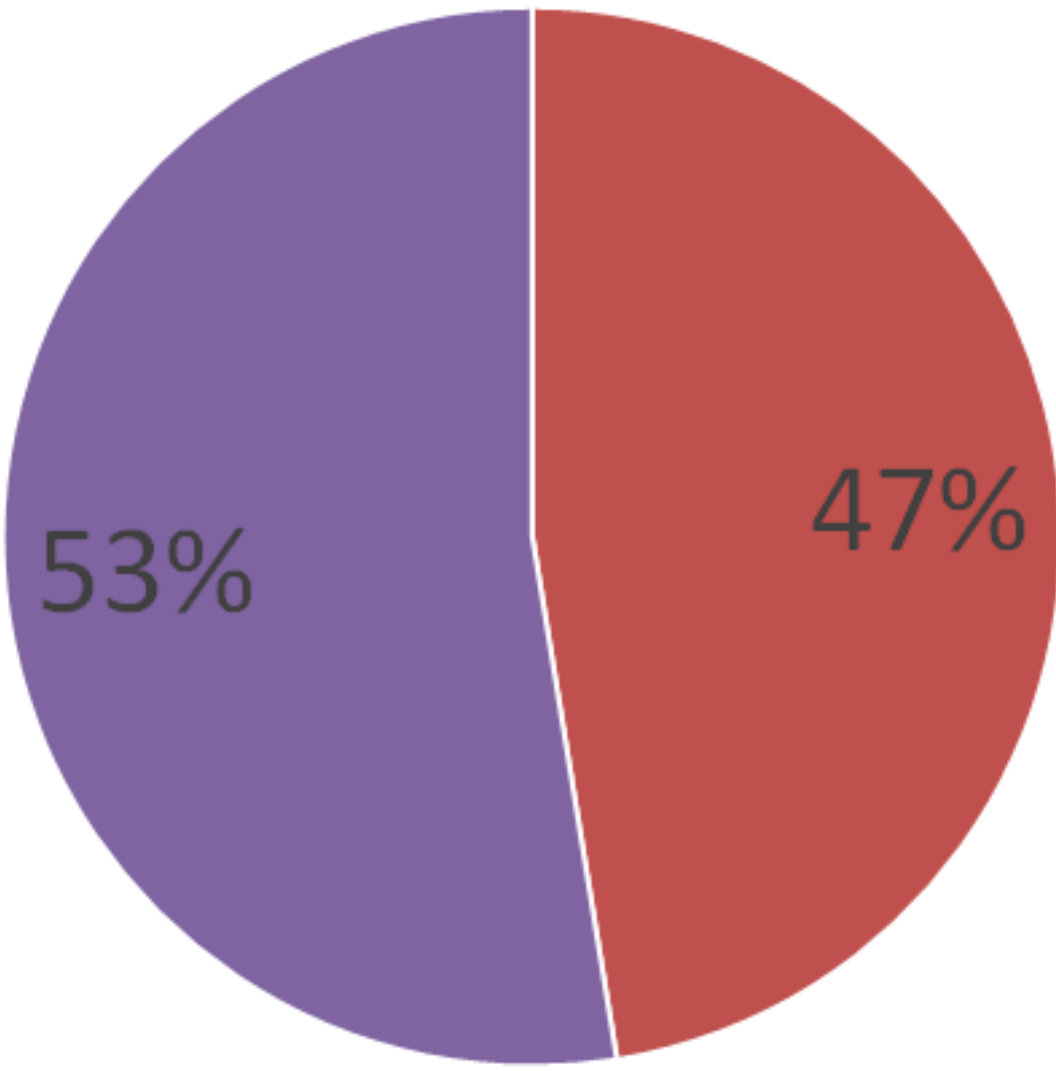

- Despesa com Pessoal
- Demais Despesas Correntes

Relatório de Gestão 2020

